

Agence Métropole LYON  
rue du bois joli  
CS 90002

63801 COURNON D'AUVERGNE CEDEX  
04-73-14-37-50  
04-73-14-37-69  
[ludovic.francois@fr.bureauveritas.com](mailto:ludovic.francois@fr.bureauveritas.com)

**VILLE DE CEBAZAT**  
**8 Bis cours des Perches**  
**63118 CEBAZAT**

A l'attention de **M. Arnaud FRISACH**

Rapport N°: 7053068/1/1/17-080 LF  
Rapport établi le 13/07/2017



Cf. conclusions au § 1

## RAPPORT de repérage des matériaux et produits contenant de l'amiante avant réalisation de travaux

Suivant la norme NF X46-020

|   |   |
|---|---|
| Lieu d'intervention : <b>ANCIEN HOTEL</b><br><br>Adresse : <b>Domaine de la Prade</b><br><b>63118</b><br><b>CEBAZAT</b> | Propriétaire<br><br>VILLE DE CEBAZAT<br>8 Bis cours des Perches<br>63118 CEBAZAT    |
| Date du constat : 29/06/2017  | Donneur d'ordre<br><br>VILLE DE CEBAZAT<br>8 Bis cours des Perches<br>63118 CEBAZAT |
| En présence de : M. POURREYRON (Atelier 4)<br><br>Ensemble des locaux toiture terrasse comprise                         |   |

Opérateur de repérage

**Ludovic FRANCOIS**

Signature

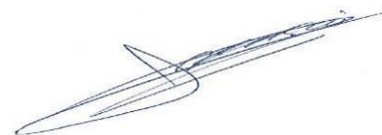

Le présent rapport est établi par une personne dont les compétences ont été certifiées par BUREAU VERITAS CERTIFICATION - 41  
chemin de peupliers BP58 69573 DARDILLY CEDEX  
Certificat n° 2489649 délivré le 16/08/2012 et valable jusqu'au 15/08/2017

Compagnie d'assurance de Bureau Veritas : MSIG (Ref. contrat : F210.16.0414).  
Date de fin de validité : 31/12/2017

Laboratoire d'analyse des échantillons : CARSO – LABORATOIRE SANTE ENVIRONNEMENT HYGIENE DE LYON (CARSO – LSEHL)  
Département amiante - 4, avenue Jean Moulin CS 30228  
69633 VENISSIEUX CEDEX  
N° d'accréditation COFRAC pour les analyses : 1-1531



# Sommaire

|   |           |
|---|-----------|
| <b>1. Conclusions .....</b>   | <b>3</b>  |
| 1.1. Conclusion Générale .....  | 3         |
| 1.2. Matériaux et produits repérés contenant de l'amiante.....                            | 4         |
| 1.3. Matériaux et produits repérés ne contenant pas d'amiante.....                        | 5         |
| 1.4. Zones et Locaux Non Visités nécessitant des investigations complémentaires .....     | 11        |
| 1.5. Matériaux ou composants nécessitant des investigations approfondies.....             | 11        |
| <b>2. Objet de la mission.....</b>  | <b>12</b> |
| <b>3. Textes de référence .....</b>   | <b>12</b> |
| <b>4. Méthodologie du diagnostic.....</b>   | <b>12</b> |
| <b>5. Conditions de la réalisation du repérage .....</b>                                  | <b>14</b> |
| 5.1. Informations relatives aux conditions spécifiques du repérage .....                  | 14        |
| 5.2. Programme de travaux .....   | 15        |
| 5.3. Récolement des données .....   | 15        |
| 5.3.1. Documents fournis par le client, disponibles le jour de la visite .....            | 15        |
| 5.3.2. Conclusion de ces documents .....  | 15        |
| 5.4. Ecart par rapport à la norme.....  | 15        |
| 5.5. Démarches réglementaires en présence de matériaux amiantés .....                     | 16        |
| <b>Annexe 1. : liste des locaux ou zones visités .....</b>                                | <b>17</b> |
| <b>Annexe 2. : repérage des matériaux, matériaux, prélèvements et investigations.....</b> | <b>19</b> |
| <b>Annexe 3. : attestation(s) et certificat(s) .....</b>                                  | <b>37</b> |
| <b>Annexe 4. : procès-verbal du laboratoire d'analyse d'échantillons .....</b>            | <b>41</b> |
| <b>Annexe 5. : copie(s) de(s) rapport(s) antérieur(s) .....</b>                           | <b>49</b> |

# 1. Conclusions

---

## 1.1. Conclusion Générale



Dans le cadre de la mission décrite en tête de rapport, il a été repéré des matériaux et produits contenant de l'amiante (se reporter au paragraphe 1.2 : matériaux et produits repérés contenant de l'amiante)

## 1.2. Matériaux et produits repérés contenant de l'amiante



### Matériaux hors liste A

| Date du repérage | Matériau   | Repérage   | Localisation du matériau ou du produit                                   | Présence amiante | Critère            | Observation | Réf. photo  |
|------------------|--|--|--|------------------|--------------------|-------------|-------------|
|                  |  | ---> <i>P (prélèvement): matériau ayant fait l'objet d'une analyse par prélèvement, S: (sondage): matériau associé à un prélèvement; IV (inspection visuelle): autre</i> |  |                  |                    |             |             |
| 29/06/2017       | Joint de bride (Matériau fibro-granuleux beige + peinture rouge) | P 1  | bâtiment Ancien Hôtel - niveau RDC - Chaufferie -                        | OUI              | Résultat d'analyse |             | Photo n° 1  |
| 29/06/2017       | Colle de plinthe (Matériau granuleux dur beige)                  | P 6  | bâtiment Ancien Hôtel - niveau RDC - Salle de réception -                | OUI              | Résultat d'analyse |             | Photo n° 6  |
| 29/06/2017       | Colle de plinthe (Matériau granuleux dur beige)                  | P 14   | bâtiment Ancien Hôtel - niveau RDC - SAS accès vide sanitaire -          | OUI              | Résultat d'analyse |             | Photo n° 14 |
| 29/06/2017       | Colle de plinthe (Matériau granuleux dur beige)                  | P 30   | bâtiment Ancien Hôtel - niveau RDC - Local ménage -                      | OUI              | Résultat d'analyse |             | Photo n° 30 |
| 29/06/2017       | Conduit coffrage perdu (Compact fibreux gris peint)              | IV 1   | bâtiment Ancien Hôtel - niveau RDC - Casquette côté salle de réception - | OUI              | Jugement personnel |             | Photo n° 72 |
| 29/06/2017       | Conduit coffrage perdu (Compact fibreux gris peint)              | IV 2   | bâtiment Ancien Hôtel - niveau RDC - Salle de réception -                | OUI              | Jugement personnel |             | Photo n° 73 |

### **RAPPEL :**

*En cas de présence avérée d'amiante, les démarches réglementaires prévues dans le code du travail et le code de la santé publique doivent être engagées.*

### 1.3. Matériaux et produits repérés ne contenant pas d'amiante



| Date du repérage | Matériau  | Repérage  | Localisation du prélèvement ou du matériau                           | Présence amiante | Critère            | Observation | Réf. photo  |
|------------------|---|---|--|------------------|--------------------|-------------|-------------|
|                  |   | ---> P (prélèvement): matériau ayant fait l'objet d'une analyse par prélèvement, S: (sondage): matériau associé à un prélèvement; IV (inspection visuelle): autre |  |                  |                    |             |             |
| 29/06/2017       | Calorifugeage (Bourres fibreuses jaune et verte + matériau plastifié souple gris)                   | P 2   | bâtiment Ancien Hôtel - niveau RDC - Chaufferie                      | NON              | Résultat d'analyse |             | Photo n° 2  |
| 29/06/2017       | Enduit mural (Matériau granuleux dur gris)  | P 3   | bâtiment Ancien Hôtel - niveau RDC - Chaufferie -                    | NON              | Résultat d'analyse |             | Photo n° 3  |
| 29/06/2017       | Enduit projeté (Matériau granuleux dur beige + peinture verte)                                      | P 4   | bâtiment Ancien Hôtel - niveau RDC - Extension façade extérieure -   | NON              | Résultat d'analyse |             | Photo n° 4  |
| 29/06/2017       | Mastic vitrier (Matériau granuleux dur beige + peinture)  | P 5   | bâtiment Ancien Hôtel - niveau RDC - Extension façade extérieure -   | NON              | Résultat d'analyse |             | Photo n° 5  |
| 29/06/2017       | Colle de carrelage (Matériau granuleux dur gris)  | P 7   | bâtiment Ancien Hôtel - niveau RDC - Salle de réception -            | NON              | Résultat d'analyse |             | Photo n° 7  |
| 29/06/2017       | Enduit mural (Matériau granuleux dur gris + peinture blanche)                                       | P 8   | bâtiment Ancien Hôtel - niveau RDC - Salle de réception -            | NON              | Résultat d'analyse |             | Photo n° 8  |
| 29/06/2017       | Enduit bande à Placo au plafond (Matériau granuleux dur blanc + matériau cartonné + peinture beige) | P 9   | bâtiment Ancien Hôtel - niveau RDC - Salle de réception -            | NON              | Résultat d'analyse |             | Photo n° 9  |
| 29/06/2017       | Enduit de rebouchage placard (Matériau granuleux dur blanc)   | P 10  | bâtiment Ancien Hôtel - niveau RDC - Salle de réception -            | NON              | Résultat d'analyse |             | Photo n° 10 |
| 29/06/2017       | Colle de carrelage (Matériau granuleux durs gris)   | P 11  | bâtiment Ancien Hôtel - niveau RDC - Escalier accès vide sanitaire - | NON              | Résultat d'analyse |             | Photo n° 11 |
| 29/06/2017       | Enduit de rebouchage tuyauterie (Matériau granuleux dur beige)                                      | P 12  | bâtiment Ancien Hôtel - niveau R-1 - Vide sanitaire -                | NON              | Résultat d'analyse |             | Photo n° 12 |



| Date du repérage | Matériau   | Repérage | Localisation du prélèvement ou du matériau                                   | Présence amiante | Critère            | Observation | Réf. photo  |
|------------------|--|----------|--|------------------|--------------------|-------------|-------------|
| 29/06/2017       | Calorifugeage (Bourre fibreuse blanche + entoilage + matériau granuleux dur blanc + matériau bitumineux)                             | P 13     | bâtiment Ancien Hôtel - niveau R-1 - Vide sanitaire                          | NON              | Résultat d'analyse |             | Photo n° 13 |
| 29/06/2017       | Paxalu acrotères (Matériau bitumineux + entoilage + aluminium)   | P 15     | bâtiment Ancien Hôtel - niveau Toiture - Toiture terrasse -                  | NON              | Résultat d'analyse |             | Photo n° 15 |
| 29/06/2017       | Complexe d'étanchéité (Matériau bitumineux + bourre fibreuse jaune)  | P 16     | bâtiment Ancien Hôtel - niveau Toiture - Toiture terrasse -                  | NON              | Résultat d'analyse |             | Photo n° 16 |
| 29/06/2017       | Complexe d'étanchéité Shingle (Matériau bitumineux)  | P 17     | bâtiment Ancien Hôtel - niveau Toiture - Casquette côté salle de réception - | NON              | Résultat d'analyse |             | Photo n° 17 |
| 29/06/2017       | Complexe d'étanchéité Shingle (Matériau fibro-granuleux beige + matériau bitumineux + bourre fibreuse blanche)                       | P 18     | bâtiment Ancien Hôtel - niveau Toiture - Toiture chaufferie -                | NON              | Résultat d'analyse |             | Photo n° 18 |
| 29/06/2017       | Paxalu acrotères (Matériau bitumineux + entoilage + aluminium)   | P 19     | bâtiment Ancien Hôtel - niveau Toiture - Toiture chaufferie -                | NON              | Résultat d'analyse |             | Photo n° 19 |
| 29/06/2017       | Enduit mural+feuille alu+moquette murale (Bourre fibreuse jaune + matériau cartonné + matériau granuleux dur blanc + peinture grise) | P 20     | bâtiment Ancien Hôtel - niveau RDC - Salle arrière -                         | NON              | Résultat d'analyse |             | Photo n° 20 |
| 29/06/2017       | Colle de carrelage (Matériau granuleux dur gris)   | P 21     | bâtiment Ancien Hôtel - niveau RDC - Salles d'eau chambres -                 | NON              | Résultat d'analyse |             | Photo n° 21 |
| 29/06/2017       | Colle de plinthe (Matériau granuleux dur blanc)  | P 22     | bâtiment Ancien Hôtel - niveau RDC - Salles d'eau chambres -                 | NON              | Résultat d'analyse |             | Photo n° 22 |
| 29/06/2017       | Colle de faïence (Matériaux granuleux durs beige et rouge + matériau cartonné)   | P 23     | bâtiment Ancien Hôtel - niveau RDC - Salles d'eau chambres -                 | NON              | Résultat d'analyse |             | Photo n° 23 |
| 29/06/2017       | Isolation (Bourre fibreuse noire)  | P 24     | bâtiment Ancien Hôtel - niveau RDC - Salles d'eau chambres -                 | NON              | Résultat d'analyse |             | Photo n° 24 |



| Date du repérage | Matériau  | Repérage | Localisation du prélèvement ou du matériau                    | Présence amiante | Critère            | Observation | Réf. photo  |
|------------------|---|----------|---|------------------|--------------------|-------------|-------------|
| 29/06/2017       | Mastic vitrier (Matériau granuleux dur marron + peinture marron)                                    | P 25     | bâtiment Ancien Hôtel - niveau RDC - Chambres côté avant -    | NON              | Résultat d'analyse |             | Photo n° 25 |
| 29/06/2017       | Ragréage (Matériau granuleux dur gris)  | P 26     | bâtiment Ancien Hôtel - niveau RDC - Chambres -               | NON              | Résultat d'analyse |             | Photo n° 26 |
| 29/06/2017       | Enduit mural (Matériau granuleux dur gris + peinture beige + matériau cartonné blanc)               | P 27     | bâtiment Ancien Hôtel - niveau RDC - Chambres -               | NON              | Résultat d'analyse |             | Photo n° 27 |
| 29/06/2017       | Colle de carrelage (Matériau granuleux dur gris)  | P 28     | bâtiment Ancien Hôtel - niveau RDC - Local ménage -           | NON              | Résultat d'analyse |             | Photo n° 28 |
| 29/06/2017       | Colle de faïence (Matériaux granuleux durs blanc et beige + peinture grise)                         | P 29     | bâtiment Ancien Hôtel - niveau RDC - Local ménage -           | NON              | Résultat d'analyse |             | Photo n° 29 |
| 29/06/2017       | Colle de faïence (Matériaux granuleux durs blanc et beige)  | P 31     | bâtiment Ancien Hôtel - niveau RDC - SAS accès extension -    | NON              | Résultat d'analyse |             | Photo n° 31 |
| 29/06/2017       | Enduit bande à Placo (Matériau granuleux dur blanc + matériau cartonné + peinture rose)             | P 32     | bâtiment Ancien Hôtel - niveau RDC - SAS accès extension -    | NON              | Résultat d'analyse |             | Photo n° 32 |
| 29/06/2017       | Colle de plinthe (Matériau granuleux dur gris)  | P 33     | bâtiment Ancien Hôtel - niveau RDC - SAS accès extension -    | NON              | Résultat d'analyse |             | Photo n° 33 |
| 29/06/2017       | Colle de carrelage (Matériau granuleux dur gris)  | P 34     | bâtiment Ancien Hôtel - niveau RDC - SAS accès extension -    | NON              | Résultat d'analyse |             | Photo n° 34 |
| 29/06/2017       | Enduit bande à Placo (Matériau granuleux dur blanc + matériau cartonné + peintures rose et blanche) | P 35     | bâtiment Ancien Hôtel - niveau RDC - Grande salle extension - | NON              | Résultat d'analyse |             | Photo n° 35 |
| 29/06/2017       | Isolation plafond (Bourre fibreuse jaune + matériau cartonné bitumineux)                            | P 36     | bâtiment Ancien Hôtel - niveau RDC - Grande salle extension - | NON              | Résultat d'analyse |             | Photo n° 36 |
| 29/06/2017       | Faux-plafond (Matériau fibro-granuleux beige + peinture blanche)                                    | P 37     | bâtiment Ancien Hôtel - niveau RDC - Sanitaires extension     | NON              | Résultat d'analyse |             | Photo n° 37 |



| Date du repérage | Matériau   | Repérage | Localisation du prélèvement ou du matériau                         | Présence amiante | Critère            | Observation | Réf. photo  |
|------------------|--|----------|--|------------------|--------------------|-------------|-------------|
| 29/06/2017       | Colle type MAP au mur (Matériau granuleux dur beige + polystyrène)             | P 38     | bâtiment Ancien Hôtel - niveau RDC - Grande salle extension -      | NON              | Résultat d'analyse |             | Photo n° 38 |
| 29/06/2017       | Enduit mural (Matériaux granuleux durs gris et blanc + peinture blanche)       | P 39     | bâtiment Ancien Hôtel - niveau R+1 - Chambres -                    | NON              | Résultat d'analyse |             | Photo n° 39 |
| 29/06/2017       | Ragréage (Matériau granuleux dur gris)   | P 40     | bâtiment Ancien Hôtel - niveau R+1 - Chambres -                    | NON              | Résultat d'analyse |             | Photo n° 40 |
| 29/06/2017       | Moquette (Moquette bleue + matériau ligneux + matériau granuleux dur gris)     | P 41     | bâtiment Ancien Hôtel - niveau R+1 - Escalier -                    | NON              | Résultat d'analyse |             | Photo n° 41 |
| 29/06/2017       | Isolation (Bourre fibreuse noire)  | P 42     | bâtiment Ancien Hôtel - niveau R+1 - Circulation -                 | NON              | Résultat d'analyse |             | Photo n° 42 |
| 29/06/2017       | Mastic vitrier (Matériau granuleux dur beige + peinture rose)                  | P 43     | bâtiment Ancien Hôtel - niveau R+1 - Circulation -                 | NON              | Résultat d'analyse |             | Photo n° 43 |
| 29/06/2017       | Mastic vitrier (Matériau granuleux dur beige + peinture blanche)               | P 44     | bâtiment Ancien Hôtel - niveau R+1 - Balcons gardes corps vitrés - | NON              | Résultat d'analyse |             | Photo n° 44 |
| 29/06/2017       | Mastic vitrier (Matériau souple gris)  | P 45     | bâtiment Ancien Hôtel - niveau R+1 - Salle d'eau grande chambre -  | NON              | Résultat d'analyse |             | Photo n° 45 |
| 29/06/2017       | Colle de carrelage (Matériau granuleux dur gris)                               | P 46     | bâtiment Ancien Hôtel - niveau R+1 - Salles d'eau chambres -       | NON              | Résultat d'analyse |             | Photo n° 46 |
| 29/06/2017       | Colle de plinthe (Matériaux granuleux durs blanc et beige)                     | P 47     | bâtiment Ancien Hôtel - niveau R+1 - Salles d'eau chambres -       | NON              | Résultat d'analyse |             | Photo n° 47 |
| 29/06/2017       | Colle de faïence (Matériaux granuleux durs blanc et beige + matériau cartonné) | P 48     | bâtiment Ancien Hôtel - niveau R+1 - Salles d'eau chambres -       | NON              | Résultat d'analyse |             | Photo n° 48 |
| 29/06/2017       | Colle de faïence (Matériaux granuleux durs blanc et beige)                     | P 49     | bâtiment Ancien Hôtel - niveau R+1 - Local ménage -                | NON              | Résultat d'analyse |             | Photo n° 49 |
| 29/06/2017       | Colle de carrelage (Matériau granuleux dur gris)                               | P 50     | bâtiment Ancien Hôtel - niveau R+1 - Local ménage -                | NON              | Résultat d'analyse |             | Photo n° 50 |
| 29/06/2017       | Colle de carrelage (Matériau granuleux dur gris)                               | P 51     | bâtiment Ancien Hôtel - niveau R+1 - Salles d'eau chambres -       | NON              | Résultat d'analyse |             | Photo n° 51 |





| Date du repérage | Matériau  | Repérage | Localisation du prélèvement ou du matériau                         | Présence amiante | Critère            | Observation | Réf. photo  |
|------------------|---|----------|--|------------------|--------------------|-------------|-------------|
| 29/06/2017       | Colle de plinthe (Matériau granuleux dur beige + matériau cartonné)       | P 52     | bâtiment Ancien Hôtel - niveau R+1 - Salles d'eau chambres -       | NON              | Résultat d'analyse |             | Photo n° 52 |
| 29/06/2017       | Colle de faïence (Matériau granuleux dur beige + matériau cartonné)       | P 53     | bâtiment Ancien Hôtel - niveau R+1 - Salles d'eau chambres -       | NON              | Résultat d'analyse |             | Photo n° 53 |
| 29/06/2017       | Mastic vitrier (Matériau granuleux dur beige + peinture marron)           | P 54     | bâtiment Ancien Hôtel - niveau R+2 - Circulation -                 | NON              | Résultat d'analyse |             | Photo n° 54 |
| 29/06/2017       | Isolation (Bourre fibreuse noire)   | P 55     | bâtiment Ancien Hôtel - niveau R+2 - Circulation -                 | NON              | Résultat d'analyse |             | Photo n° 55 |
| 29/06/2017       | Mastic vitrier (Matériau granuleux dur beige + peinture blanche)          | P 56     | bâtiment Ancien Hôtel - niveau R+2 - Escalier -                    | NON              | Résultat d'analyse |             | Photo n° 56 |
| 29/06/2017       | Mastic vitrier (Matériau souple gris)                                     | P 57     | bâtiment Ancien Hôtel - niveau R+2 - Salle d'eau grande chambre -  | NON              | Résultat d'analyse |             | Photo n° 57 |
| 29/06/2017       | Colle de carrelage (Matériau granuleux dur gris)                          | P 58     | bâtiment Ancien Hôtel - niveau R+2 - Salles d'eau chambres -       | NON              | Résultat d'analyse |             | Photo n° 58 |
| 29/06/2017       | Colle de plinthe (Matériaux granuleux durs beige et blanc)                | P 59     | bâtiment Ancien Hôtel - niveau R+2 - Salles d'eau chambres -       | NON              | Résultat d'analyse |             | Photo n° 59 |
| 29/06/2017       | Colle de faïence (Matériaux granuleux durs blanc et rouge)                | P 60     | bâtiment Ancien Hôtel - niveau R+2 - Salles d'eau chambres -       | NON              | Résultat d'analyse |             | Photo n° 60 |
| 29/06/2017       | Ragréage (Matériau granuleux dur gris)                                    | P 61     | bâtiment Ancien Hôtel - niveau R+2 - Chambres -                    | NON              | Résultat d'analyse |             | Photo n° 61 |
| 29/06/2017       | Enduit mural (Matériaux granuleux durs beige et blanc + peinture blanche) | P 62     | bâtiment Ancien Hôtel - niveau R+2 - Chambres -                    | NON              | Résultat d'analyse |             | Photo n° 62 |
| 29/06/2017       | Mastic vitrier (Matériau granuleux dur beige + peinture noire)            | P 63     | bâtiment Ancien Hôtel - niveau R+2 - Balcons gardes corps vitrés - | NON              | Résultat d'analyse |             | Photo n° 63 |
| 29/06/2017       | Colle de faïence (Matériaux granuleux durs beige et blanc)                | P 64     | bâtiment Ancien Hôtel - niveau R+2 - Local ménage -                | NON              | Résultat d'analyse |             | Photo n° 64 |
| 29/06/2017       | Colle de carrelage (Matériau granuleux dur gris)                          | P 65     | bâtiment Ancien Hôtel - niveau R+2 - Local ménage -                | NON              | Résultat d'analyse |             | Photo n° 65 |



| Date du repérage | Matériau  | Repérage | Localisation du prélèvement ou du matériau                   | Présence amiante | Critère            | Observation | Réf. photo  |
|------------------|---|----------|--|------------------|--------------------|-------------|-------------|
| 29/06/2017       | Peinture (Matériau granuleux dur beige + peinture grise)                              | P 66     | bâtiment Ancien Hôtel - niveau R+2 - Local ménage -          | NON              | Résultat d'analyse |             | Photo n° 66 |
| 29/06/2017       | Colle de carrelage (Matériau granuleux dur gris)                                      | P 67     | bâtiment Ancien Hôtel - niveau R+2 - Salles d'eau chambres - | NON              | Résultat d'analyse |             | Photo n° 67 |
| 29/06/2017       | Colle de plinthe (Matériaux granuleux durs beige et blanc)                            | P 68     | bâtiment Ancien Hôtel - niveau R+2 - Salles d'eau chambres - | NON              | Résultat d'analyse |             | Photo n° 68 |
| 29/06/2017       | Colle de faïence (Matériaux granuleux durs beige, blanc et rouge + matériau cartonné) | P 69     | bâtiment Ancien Hôtel - niveau R+2 - Salles d'eau chambres - | NON              | Résultat d'analyse |             | Photo n° 69 |
| 29/06/2017       | Ragréage (Matériaux granuleux durs gris et beige)                                     | P 70     | bâtiment Ancien Hôtel - niveau R+2 - Circulation -           | NON              | Résultat d'analyse |             | Photo n° 70 |
| 29/06/2017       | Feutre bitume passage cloison (Matériau bitumineux)                                   | P 71     | bâtiment Ancien Hôtel - niveau R+1 - Circulation -           | NON              | Résultat d'analyse |             | Photo n° 71 |



#### **1.4. Zones et Locaux Non Visités nécessitant des investigations complémentaires**

Il appartient au donneur d'ordre ou à son représentant, seule personne à même d'avoir une parfaite connaissance des lieux, de signifier à Bureau Veritas toute omission éventuelle à ce titre et de confier à Bureau Veritas, le cas échéant, une mission complémentaire de repérage dans les locaux et zones omis.

*« Pas de local non visité identifié »*

#### **1.5. Matériaux ou composants nécessitant des investigations approfondies**

Sans Objet

## 2. Objet de la mission

---

Etablir le repérage avant travaux en regard la liste figurant dans la norme NFX-46-020

Ce repérage a pour objectif d'identifier les matériaux et produits susceptibles de libérer des fibres d'amiante à l'occasion des travaux prévus par le donneur d'ordre.

***Dans le cadre de ce diagnostic, seuls les composants de la construction affectés par les travaux font l'objet du présent repérage.***

## 3. Textes de référence

---

Code du Travail - Section 3, Sous section 2 Art. R. 4412-97, selon le décret n° 2012-639 du 4 mai 2012 relatif aux risques d'exposition à l'amiante.

Norme NFX 46-020 : Repérage des matériaux et produits contenant de l'amiante dans les immeubles bâtis.

## 4. Méthodologie du diagnostic

---

La mission de diagnostic est réalisée par un ou des opérateurs de repérage titulaire(s) de la certification de personne dans le domaine de l'amiante.

Ludovic FRANCOIS est certifié dans le domaine de l'amiante depuis le 16/08/2012 par **BUREAU VERITAS CERTIFICATION** - 41 chemin de peupliers BP58 69573 DARDILLY CEDEX, organisme certificateur dans le domaine de l'amiante, accrédité par le COFRAC.

Certificat N° 2489649

Date limite de validité de la certification : 15/08/2017

### Plan d'intervention

La bonne accessibilité aux différentes parties de l'immeuble bâti est une condition importante et nécessaire à la qualité du repérage.

La visite de tous les locaux et installations inscrits dans le périmètre de repérage est nécessaire ;

A cette fin, l'opérateur de repérage examine de façon exhaustive toutes les parties d'ouvrages qui composent les différentes parties de l'immeuble bâti et réalise ou fait réaliser pour cela les démontages et investigations approfondies destructives nécessaires. Il définit les zones présentant des similitudes d'ouvrage

Le repérage des matériaux et produits contenant de l'amiante comprend au minimum une inspection visuelle des composants de la construction afin de rechercher et d'identifier les différents matériaux et produits susceptibles de contenir de l'amiante.

Cette inspection peut être suivie :

- d'investigations approfondies ou d'investigations complémentaires ;
- de sondages ;



- De prélèvements pour déterminer par analyse, la présence effective d'amiante dans les matériaux et produits préalablement identifiés comme étant susceptibles de contenir de l'amiante.

À chacune de ces étapes, les matériaux et produits sont enregistrés, leurs caractéristiques et leur état de conservation renseignés le cas échéant.

Dans le cas où des locaux, parties de locaux, composants ou parties de composants de la construction restent inaccessibles, les réserves correspondantes ainsi que les investigations complémentaires ou les investigations approfondies nécessaires sont listées dans le présent rapport

En fonction des informations et des moyens dont il dispose (documents, matériau ou produit qui par nature ne contient pas d'amiante, marquage sur les matériaux), de son jugement personnel et de sa connaissance des matériaux et produits, l'opérateur de repérage peut conclure à la présence ou à l'absence d'amiante.

En cas de doute sur la présence d'amiante (absence d'informations documentaires, produits non identifiés), il effectue un (ou des) prélèvement(s) pour analyses sur les matériaux et produits susceptibles de contenir de l'amiante pour conclure.

#### Phase de prélèvements :

L'opérateur de repérage définit sous sa seule responsabilité en fonction de sa stratégie d'échantillonnage, parmi les matériaux ou produits repérés, ceux qui doivent donner lieu à un ou plusieurs prélèvements ;

Ce nombre de prélèvements représentatif des surfaces considérées est conforme aux prescriptions de l'Annexe A de la norme NF X 46-020.

Les prélèvements sont réalisés par l'opérateur de repérage avec les moyens de protection collective et individuelle mis en œuvre dans le respect des prescriptions réglementaires en vigueur et avec un matériel de prélèvement adapté à l'opération dans des conditions conduisant à une pollution des lieux la plus réduite possible.

L'opérateur de repérage veille à la traçabilité des échantillons prélevés et le conditionnement individuel et sous double emballage étanche à l'air est réalisé sur site.

Ces prélèvements sont transmis pour analyse, à un laboratoire accrédité avec une fiche d'accompagnement reprenant l'identification du prélèvement.

A réception des résultats d'analyse, l'opérateur de repérage veille à la cohérence des résultats.

Le résultat de cette analyse permet d'identifier parmi les matériaux et produits susceptibles de contenir de l'amiante ceux qui en contiennent effectivement.

#### Phase d'analyse d'échantillons :

Les analyses des échantillons de ces matériaux et produits sont réalisées par un organisme accrédité.

#### **Avertissement :**

- La recherche des MPCA est réalisée par sondages visuels et par sondages destructifs d'éléments et/ou de composants (avec prélèvements d'échantillons), selon une méthode d'échantillonnage respectant en cela les prescriptions de la norme NFX 46-020 et de l'arrêté du 26 juin 2013. Cette recherche ne peut cependant être exhaustive compte tenu de la multitude de formes que peut prendre l'amiante et le caractère aléatoire et sporadique de son ajout aux matériaux du bâtiment, son inclusion dans les éléments du bâti et/ ou sa dissimulation par d'autres matériaux (notamment pour ce qui concerne les enduits ciments de rebouchage et de lissage). Certains MPCA peuvent donc ne pas être mis en évidence par la méthode de recherche par sondages : détermination de zones de similitude d'ouvrage et de zones homogènes, fréquence de sondage telles que définies par cette norme à l'intérieur de celles-ci, ... Il n'est ainsi pas exclu que certains MPCA puissent être mis en évidence ultérieurement lors des opérations de démolition ou réhabilitation.

- La mission porte exclusivement sur les bâtiments et locaux dont la liste est détaillée en annexe 1.

- Tous les travaux effectués dans des locaux autres que ceux définis dans le présent rapport et/ou de natures différentes que celles définies également dans le présent rapport devront faire l'objet d'un autre repérage des MPCA au titre d'un contrat différent.

- Le présent repérage ne peut être utilisé que dans les limites définies par le programme de travaux et les locaux concernés décrits dans le présent rapport.

L'ancienneté des matériaux contenant de l'amiante, les diverses agressions qu'ils subissent, peuvent entraîner la dénaturation de ceux-ci et donner lieu à la libération spontanée de fibres d'amiante.

Ainsi des fibres peuvent migrer et polluer un matériau non réputé contenir de l'amiante, se trouvant à proximité du matériau amianté.

L'intervention Bureau Veritas ne prend pas en compte dans le présent repérage, cet effet de pollution éventuelle.

## 5. Conditions de la réalisation du repérage

---

Ensemble des locaux toiture terrasse comprise



La visite a été effectuée le **29/06/2017** accompagné de : **M. POURREYRON (Atelier 4)**.

### 5.1. Informations relatives aux conditions spécifiques du repérage

#### Conditions d'accès à l'ensemble des locaux, volumes, matériaux à repérer

##### L'annexe 1 précise les locaux visités

Présence d'une société qualifiée pour effectuer les sondages et/ou démontages : **NON**

Présence de la société de maintenance des ascenseurs : **SANS OBJET**

Présence de la société de maintenance des installations de chauffage : **NON**

Présence d'une personne habilitée à ouvrir les locaux TGBT : **NON**



## 5.2. Programme de travaux

Programme de travaux:

Démolition de l'extension côté chaufferie et restructuration complète de l'intérieur du bâtiment avec démolition des cloisons selon plans transmis. Reprise des étanchéités en toiture terrasse et casquette.

## 5.3. Récolement des données

### 5.3.1. Documents fournis par le client, disponibles le jour de la visite

Plans et ou documents concernant la construction fournis : **Oui**

| Titre  | n° de plan | Date       |
|--|------------|------------|
| Salle des fêtes de CEBAZAT-APS-EDL-DEMOL-NIV 0, 1 et 2 | 07/08/2009 | 10/05/2017 |

Anciens rapports de repérage : **Non**

Date du permis de construire : **Non transmis**

Année de construction : **Non transmis**

date de réhabilitation ou description des modifications : **Sans objet**

destination des locaux :

Nota : Les documents transmis par le client et nécessaires à l'exécution de la mission sont réputés satisfaire aux exigences imposées par les textes réglementaires relatifs à l'amiante.

### 5.3.2. Conclusion de ces documents

Les résultats antérieurs en matière de recherche d'amiante, communiqués à Bureau Veritas dans le cadre de la présente mission, sont réputés satisfaire aux exigences imposées par les textes en matière de diagnostics et constats.

## 5.4. Ecart par rapport à la norme

Ces documents ou ces informations, nécessaires à l'opérateur de repérage pour lui permettre de réaliser sa mission dans de bonnes conditions, n'ont pas été transmis par le donneur d'ordre:

- *documents relatifs aux produits, matériaux et protections physiques*
- *anciens rapports de repérage*
- *date du permis de construire*
- *année de construction*



## **5.5. Démarches réglementaires en présence de matériaux amiantés**

Préalablement aux travaux de démolition, même partiels, des travaux de retrait des matériaux amiantés sont obligatoires (sauf lorsqu'ils apportent un plus grand risque pour les travailleurs que si l'amiante ou les matériaux en contenant étaient laissés en place).

L'entreprise de travaux doit rédiger un plan de retrait amiante indiquant notamment son mode opératoire, l'aptitude médicale du personnel, la justification de la formation du personnel au retrait de l'amiante. etc. Les travaux ne pourront débuter qu'un mois après la date de réception du plan de retrait par l'Inspection du Travail, la CRAM, l'OPPBT et la médecine du travail.

Les travailleurs intervenants doivent être titulaires d'une attestation de compétence délivrée par un organisme de formation certifié.

Pour réaliser le retrait de matériaux l'entreprise doit avoir obtenu un certificat de qualification auprès d'un organisme certificateur accrédité.

Tout travailleur dont l'activité professionnelle ne consiste pas à confiner ou retirer de l'amiante, mais dont l'intervention est susceptible de libérer des fibres d'amiante et par voie de conséquence de l'y exposer, entre dans le champ d'application de la sous-section 4 défini à l'article R. 4412-94 tiret 2 du Code du travail et doit bénéficier des mesures de prévention définies aux articles R. 4412-97 à R. 4412-124 et R. 4412-144 à R. 4412-148 du code du travail.

Les travailleurs concernés bénéficient, préalablement à toute activité ou intervention en présence d'amiante, d'une formation à la prévention des risques liés à l'amiante suivant les dispositions de l'Arrêté du 23 février 2012.



## Annexe 1. : liste des locaux ou zones visités

La présente liste présente les locaux et /ou zones ayant été inspectés par l'opérateur dans le cadre de la mission confiée à Bureau Veritas.

**Il appartient au donneur d'ordre ou à son représentant, seule personne à même d'avoir une parfaite connaissance des lieux, de signifier à Bureau Veritas toute omission, erreur ou incohérence éventuelle dans l'identification des locaux et zones figurant à un titre ou à un autre dans le présent rapport.**

| BATIMENT              | NIVEAU         | ZONES OU LOCAUX VISITES           | CIRCONSTANCES DE LA VISITE |
|-----------------------|----------------|-----------------------------------|----------------------------|
| bâtiment Ancien Hôtel | niveau R-1     | Vide sanitaire                    | Absence de lumière.        |
| bâtiment Ancien Hôtel | niveau RDC     | Chaudière                         | Absence de lumière.        |
| bâtiment Ancien Hôtel | niveau RDC     | Extension façade extérieure       | Néant                      |
| bâtiment Ancien Hôtel | niveau RDC     | Salle de réception                | Néant                      |
| bâtiment Ancien Hôtel | niveau RDC     | Escalier accès vide sanitaire     | Néant                      |
| bâtiment Ancien Hôtel | niveau RDC     | SAS accès vide sanitaire          | Néant                      |
| bâtiment Ancien Hôtel | niveau Toiture | Toiture terrasse                  | Néant                      |
| bâtiment Ancien Hôtel | niveau Toiture | Casquette côté salle de réception | Néant                      |
| bâtiment Ancien Hôtel | niveau Toiture | Toiture chaudière                 | Néant                      |
| bâtiment Ancien Hôtel | niveau RDC     | Salle arrière                     | Néant                      |
| bâtiment Ancien Hôtel | niveau RDC     | Salles d'eau chambres             | Absence de lumière.        |
| bâtiment Ancien Hôtel | niveau RDC     | Chambres côté avant               | Absence de lumière.        |
| bâtiment Ancien Hôtel | niveau RDC     | Chambres                          | Absence de lumière.        |
| bâtiment Ancien Hôtel | niveau RDC     | Local ménage                      | Absence de lumière.        |
| bâtiment Ancien Hôtel | niveau RDC     | SAS accès extension               | Néant                      |
| bâtiment Ancien Hôtel | niveau RDC     | Grande salle extension            | Néant                      |
| bâtiment Ancien Hôtel | niveau RDC     | Sanitaires extension              | Néant                      |
| bâtiment Ancien Hôtel | niveau R+1     | Chambres                          | Néant                      |

| BATIMENT              | NIVEAU     | ZONES OU LOCAUX VISITES           | CIRCONSTANCES DE LA VISITE |
|-----------------------|------------|-----------------------------------|----------------------------|
| bâtiment Ancien Hôtel | niveau R+1 | Escalier                          | Néant                      |
| bâtiment Ancien Hôtel | niveau R+1 | Circulation                       | Néant                      |
| bâtiment Ancien Hôtel | niveau R+1 | Balcons gardes corps vitrés       | Néant                      |
| bâtiment Ancien Hôtel | niveau R+1 | Salle d'eau grande chambre        | Néant                      |
| bâtiment Ancien Hôtel | niveau R+1 | Salles d'eau chambres             | Néant                      |
| bâtiment Ancien Hôtel | niveau R+1 | Local ménage                      | Néant                      |
| bâtiment Ancien Hôtel | niveau R+2 | Circulation                       | Néant                      |
| bâtiment Ancien Hôtel | niveau R+2 | Escalier                          | Néant                      |
| bâtiment Ancien Hôtel | niveau R+2 | Salle d'eau grande chambre        | Néant                      |
| bâtiment Ancien Hôtel | niveau R+2 | Salles d'eau chambres             | Néant                      |
| bâtiment Ancien Hôtel | niveau R+2 | Chambres                          | Néant                      |
| bâtiment Ancien Hôtel | niveau R+2 | Balcons gardes corps vitrés       | Néant                      |
| bâtiment Ancien Hôtel | niveau R+2 | Local ménage                      | Néant                      |
| bâtiment Ancien Hôtel | niveau RDC | Casquette côté salle de réception | Néant                      |

## Annexe 2. : repérage des matériaux, matériaux, prélèvements et investigations

---

Les documents, fournis dans cette annexe sont la traduction visuelle des constats effectués en tête de rapport.

### ANNEXE

#### REPERAGE DES MATERIAUX ET PRODUITS CONTENANT DE L'AMIANTE LOCALISATION DES PRELEVEMENTS & DES INVESTIGATIONS APPROFONDIES

(DOSSIERS PLANS ET PHOTOS)

*[cette annexe comporte 1 + 17 page(s)]*

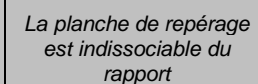

|                               |                       |
|-------------------------------|-----------------------|
| Client:                       | VILLE DE CEBAZAT      |
| Site:                         | ANCIEN HOTEL          |
| Etage:                        | RDC                   |
| n° de rapport:                | 7053068/1/1/17-080 LF |
| Date visite:                  | 29/06/2017            |
| Réalisé par:                  | Ludovic FRANCOIS      |
| n° de planche                 | 01                    |
| n° de révision de la planche: | 00                    |

**P**  
Prélèvement n°... SANS Amiante

**P**  
Prélèvement n°... AVEC Amiante

Colle de plinthe AVEC Amiante

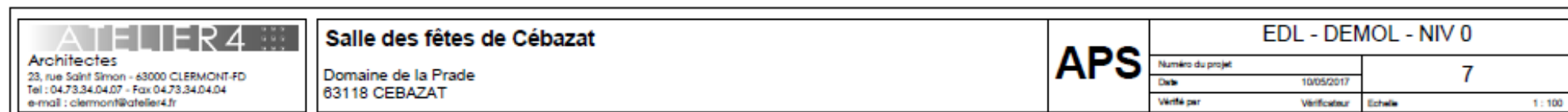
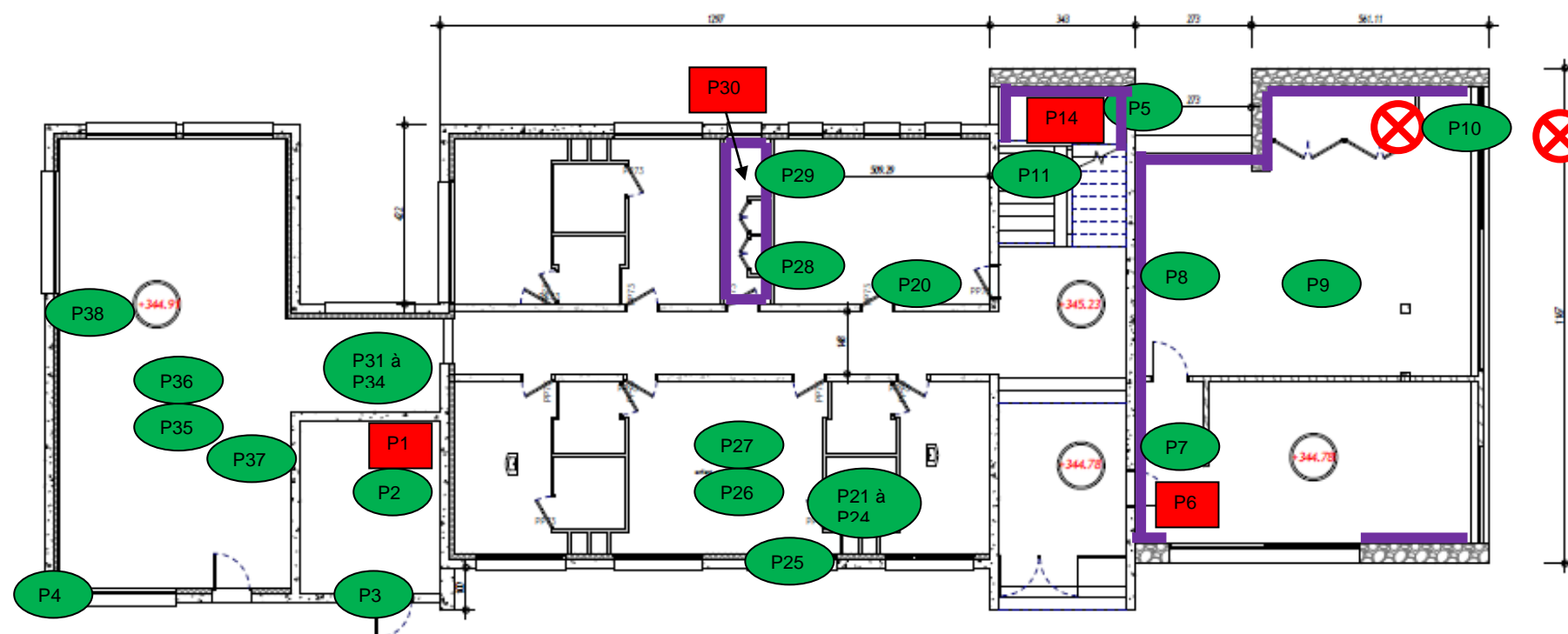
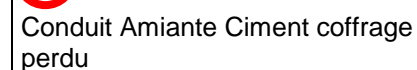

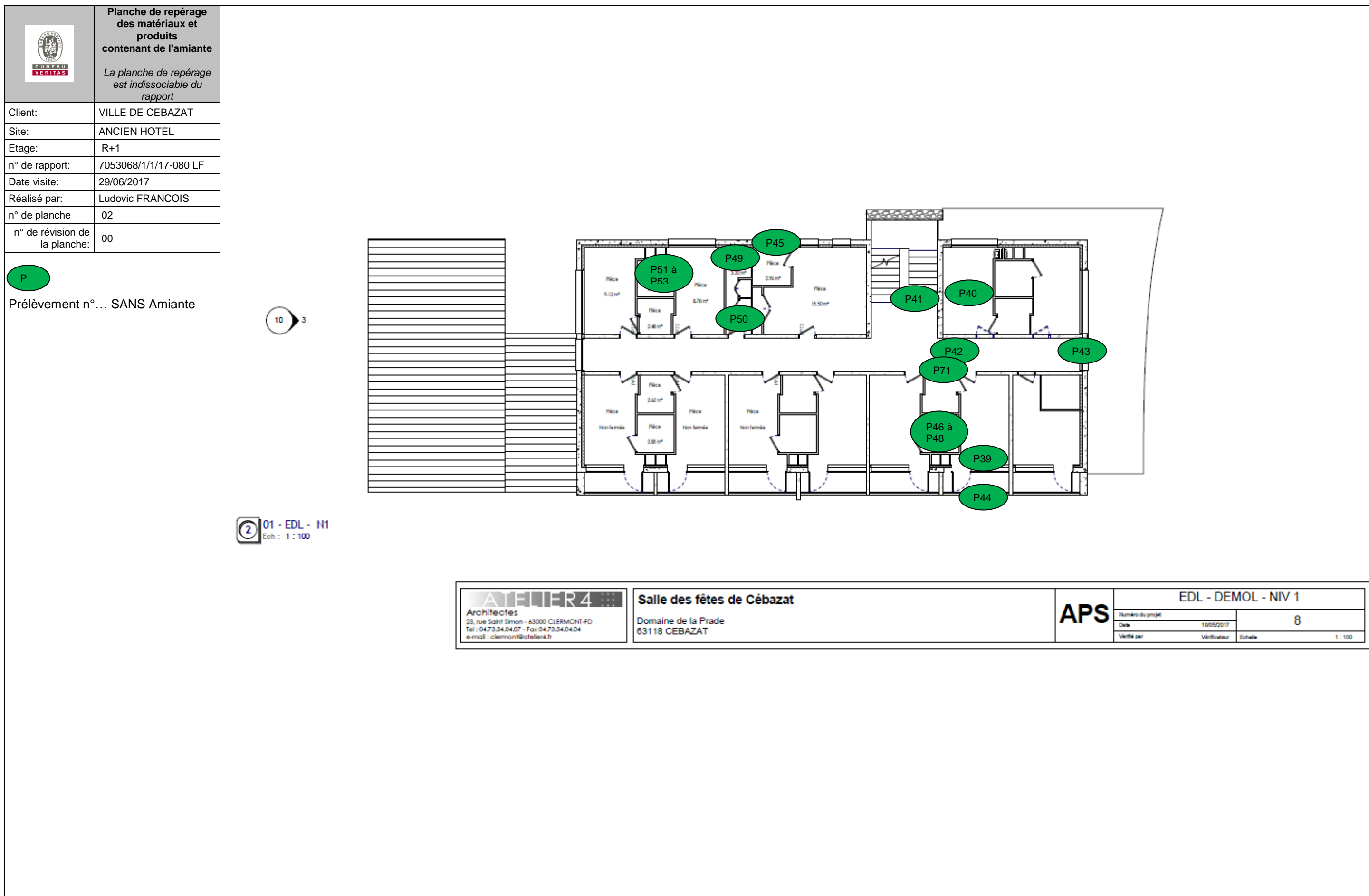

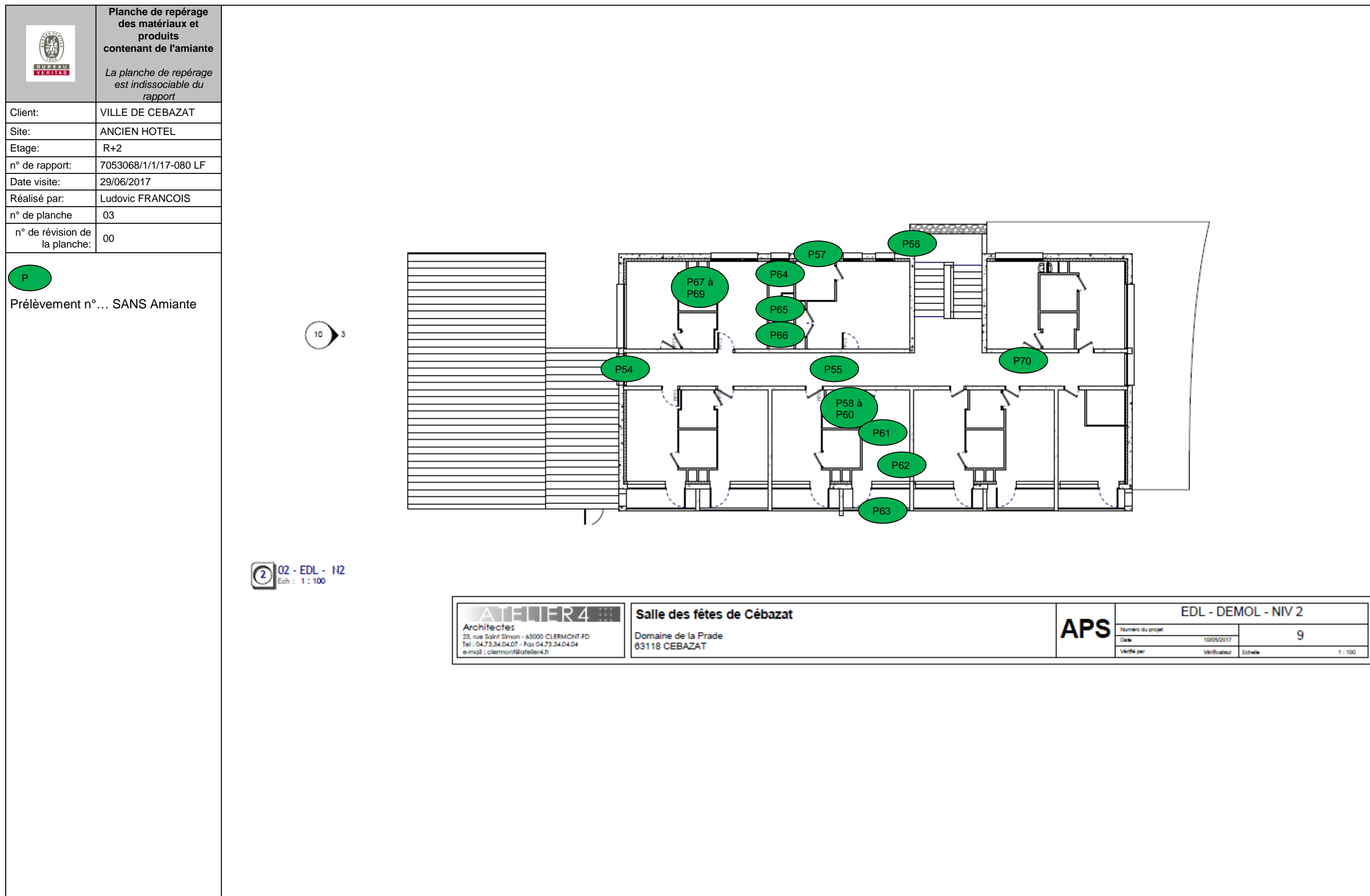

|   |   |
|---|---|
|  | <b>Planche de repérage des matériaux et produits contenant de l'amiante</b><br><i>La planche de repérage est indissociable du rapport</i> |
| Client:   | VILLE DE CEBAZAT  |
| Site:   | ANCIEN HOTEL  |
| Etage:  | R-1 et TOITURE  |
| n° de rapport:  | 7053068/1/1/17-080 LF   |
| Date visite:  | 29/06/2017  |
| Réalisé par:  | Ludovic FRANCOIS  |
| n° de planche   | 04  |
| n° de révision de la planche:   | 00  |

**P**  
Prélèvement n°... SANS Amiante

R-1 VIDE SANITAIRE

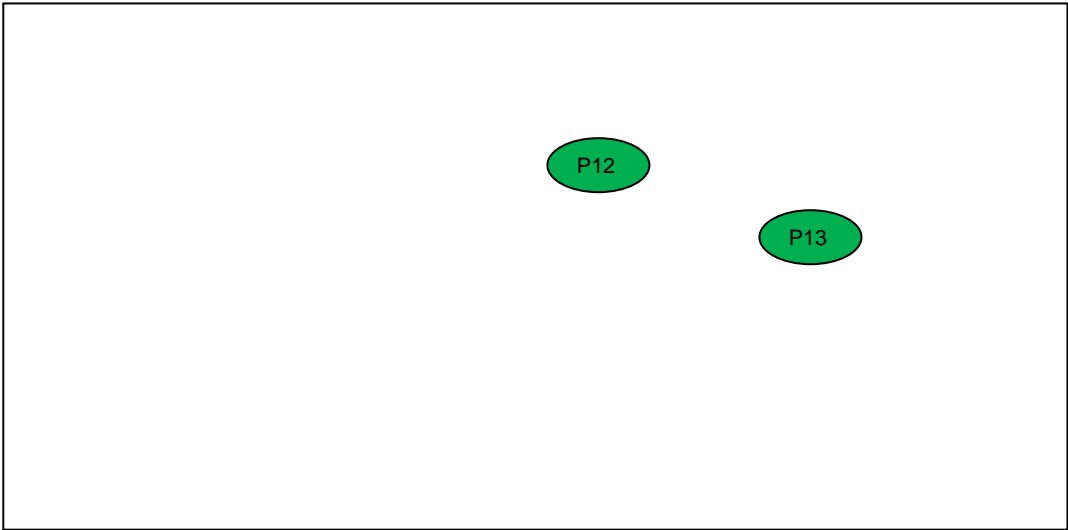

TOITURES





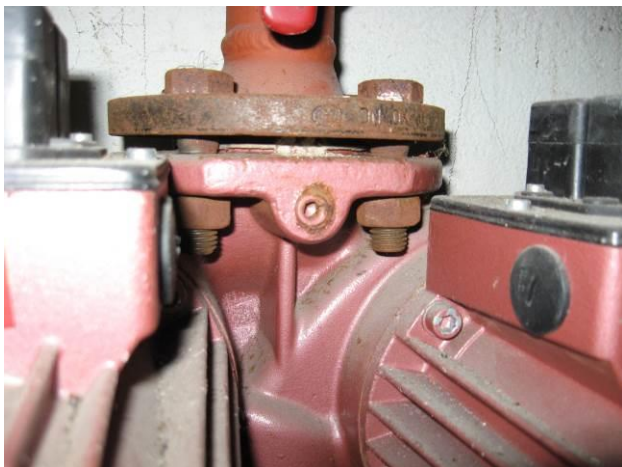

P 1: bâtiment Ancien Hôtel - niveau RDC - Chaufferie - Joint de bride - Photo n° 1



P 2: bâtiment Ancien Hôtel - niveau RDC - Chaufferie - Calorifugeage - Photo n° 2



P 3: bâtiment Ancien Hôtel - niveau RDC - Chaufferie - Enduit mural - Photo n° 3



P 4: bâtiment Ancien Hôtel - niveau RDC - Extension façade extérieure - Enduit projeté - Photo n° 4

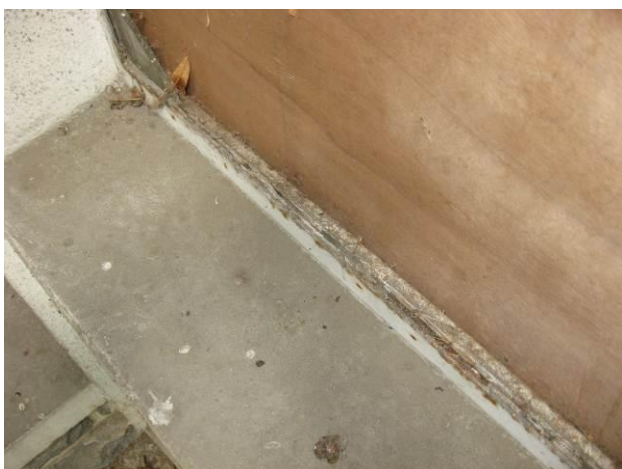

P 5: bâtiment Ancien Hôtel - niveau RDC - Extension façade extérieure - Mastic vitrier - Photo n° 5



P 6: bâtiment Ancien Hôtel - niveau RDC - Salle de réception - Colle de plinthe - Photo n° 6







P 7: bâtiment Ancien Hôtel - niveau RDC - Salle de réception - Colle de carrelage - Photo n° 7



P 8: bâtiment Ancien Hôtel - niveau RDC - Salle de réception - Enduit mural - Photo n° 8



P 9: bâtiment Ancien Hôtel - niveau RDC - Salle de réception - Enduit bande à Placo au plafond - Photo n° 9



P 10: bâtiment Ancien Hôtel - niveau RDC - Salle de réception - Enduit de rebouchage placard - Photo n° 10

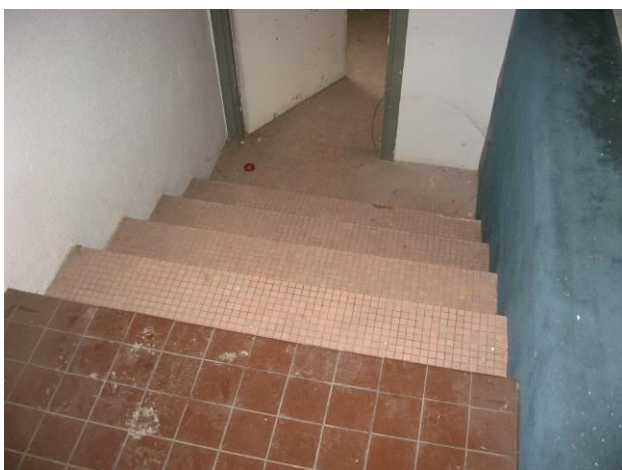

P 11: bâtiment Ancien Hôtel - niveau RDC - Escalier accès vide sanitaire - Colle de carrelage - Photo n° 11



P 12: bâtiment Ancien Hôtel - niveau R-1 - Vide sanitaire - Enduit de rebouchage tuyauterie - Photo n° 12







P 13: bâtiment Ancien Hôtel - niveau R-1 - Vide sanitaire - Calorifugeage - Photo n° 13



P 14: bâtiment Ancien Hôtel - niveau RDC - SAS accès vide sanitaire - Colle de plinthe - Photo n° 14



P 15: bâtiment Ancien Hôtel - niveau Toiture - Toiture terrasse - Paxalu acrotères - Photo n° 15



P 16: bâtiment Ancien Hôtel - niveau Toiture - Toiture terrasse - Complexe d'étanchéité - Photo n° 16



P 17: bâtiment Ancien Hôtel - niveau Toiture - Casquette côté salle de réception - Complexe d'étanchéité Shingle - Photo n° 17



P 18: bâtiment Ancien Hôtel - niveau Toiture - Toiture chaufferie - Complexe d'étanchéité Shingle - Photo n° 18







P 19: bâtiment Ancien Hôtel - niveau Toiture - Toiture chaufferie  
- Paxalu acrotères - Photo n° 19



P 20: bâtiment Ancien Hôtel - niveau RDC - Salle arrière - Enduit  
mural+feuille alu+moquette murale - Photo n° 20



P 21: bâtiment Ancien Hôtel - niveau RDC - Salles d'eau  
chambres - Colle de carrelage - Photo n° 21



P 22: bâtiment Ancien Hôtel - niveau RDC - Salles d'eau  
chambres - Colle de plinthe - Photo n° 22



P 23: bâtiment Ancien Hôtel - niveau RDC - Salles d'eau  
chambres - Colle de faïence - Photo n° 23



P 24: bâtiment Ancien Hôtel - niveau RDC - Salles d'eau  
chambres - Isolation - Photo n° 24





P 25: bâtiment Ancien Hôtel - niveau RDC - Chambres côté avant - Mastic vitrier - Photo n° 25



P 26: bâtiment Ancien Hôtel - niveau RDC - Chambres - Ragrée - Photo n° 26



P 27: bâtiment Ancien Hôtel - niveau RDC - Chambres - Enduit mural - Photo n° 27



P 28: bâtiment Ancien Hôtel - niveau RDC - Local ménage - Colle de carrelage - Photo n° 28



P 29: bâtiment Ancien Hôtel - niveau RDC - Local ménage - Colle de faïence - Photo n° 29

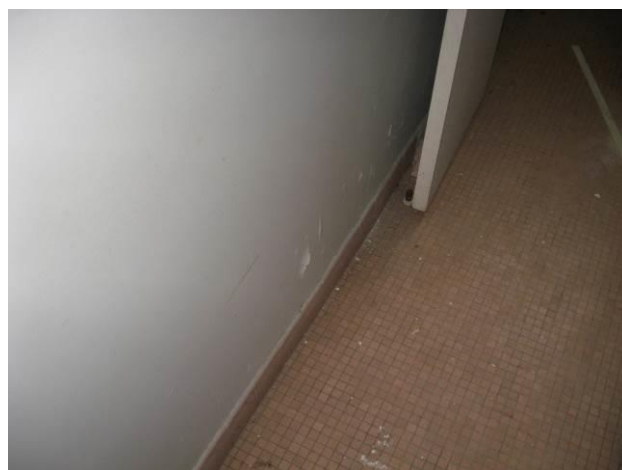

P 30: bâtiment Ancien Hôtel - niveau RDC - Local ménage - Colle de plinthe - Photo n° 30





P 31: bâtiment Ancien Hôtel - niveau RDC - SAS accès extension - Colle de faïence - Photo n° 31



P 32: bâtiment Ancien Hôtel - niveau RDC - SAS accès extension - Enduit bande à Placo - Photo n° 32



P 33: bâtiment Ancien Hôtel - niveau RDC - SAS accès extension - Colle de plinthe - Photo n° 33



P 34: bâtiment Ancien Hôtel - niveau RDC - SAS accès extension - Colle de carrelage - Photo n° 34



P 35: bâtiment Ancien Hôtel - niveau RDC - Grande salle extension - Enduit bande à Placo - Photo n° 35



P 36: bâtiment Ancien Hôtel - niveau RDC - Grande salle extension - Isolation plafond - Photo n° 36







P 37: bâtiment Ancien Hôtel - niveau RDC - Sanitaires extension  
- Faux-plafond - Photo n° 37



P 38: bâtiment Ancien Hôtel - niveau RDC - Grande salle  
extension - Colle type MAP au mur - Photo n° 38



P 39: bâtiment Ancien Hôtel - niveau R+1 - Chambres - Enduit  
mural - Photo n° 39



P 40: bâtiment Ancien Hôtel - niveau R+1 - Chambres -  
Ragréage - Photo n° 40



P 41: bâtiment Ancien Hôtel - niveau R+1 - Escalier - Moquette -  
Photo n° 41



P 42: bâtiment Ancien Hôtel - niveau R+1 - Circulation - Isolation  
- Photo n° 42





P 43: bâtiment Ancien Hôtel - niveau R+1 - Circulation - Mastic vitrier - Photo n° 43



P 44: bâtiment Ancien Hôtel - niveau R+1 - Balcons gardes corps vitrés - Mastic vitrier - Photo n° 44



P 45: bâtiment Ancien Hôtel - niveau R+1 - Salle d'eau grande chambre - Mastic vitrier - Photo n° 45

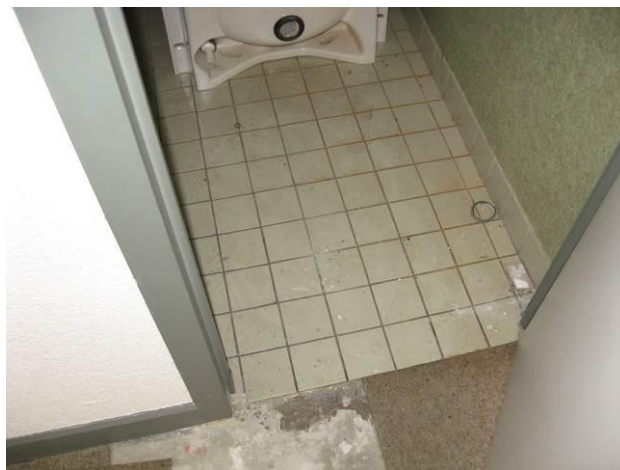

P 46: bâtiment Ancien Hôtel - niveau R+1 - Salles d'eau chambres - Colle de carrelage - Photo n° 46



P 47: bâtiment Ancien Hôtel - niveau R+1 - Salles d'eau chambres - Colle de plinthe - Photo n° 47



P 48: bâtiment Ancien Hôtel - niveau R+1 - Salles d'eau chambres - Colle de faïence - Photo n° 48







P 49: bâtiment Ancien Hôtel - niveau R+1 - Local ménage - Colle de faïence - Photo n° 49



P 50: bâtiment Ancien Hôtel - niveau R+1 - Local ménage - Colle de carrelage - Photo n° 50



P 51: bâtiment Ancien Hôtel - niveau R+1 - Salles d'eau chambres - Colle de carrelage - Photo n° 51



P 52: bâtiment Ancien Hôtel - niveau R+1 - Salles d'eau chambres - Colle de plinthe - Photo n° 52



P 53: bâtiment Ancien Hôtel - niveau R+1 - Salles d'eau chambres - Colle de faïence - Photo n° 53



P 54: bâtiment Ancien Hôtel - niveau R+2 - Circulation - Mastic vitrier - Photo n° 54







P 55: bâtiment Ancien Hôtel - niveau R+2 - Circulation - Isolation - Photo n° 55



P 56: bâtiment Ancien Hôtel - niveau R+2 - Escalier - Mastic vitrier - Photo n° 56



P 57: bâtiment Ancien Hôtel - niveau R+2 - Salle d'eau grande chambre - Mastic vitrier - Photo n° 57



P 58: bâtiment Ancien Hôtel - niveau R+2 - Salles d'eau chambres - Colle de carrelage - Photo n° 58

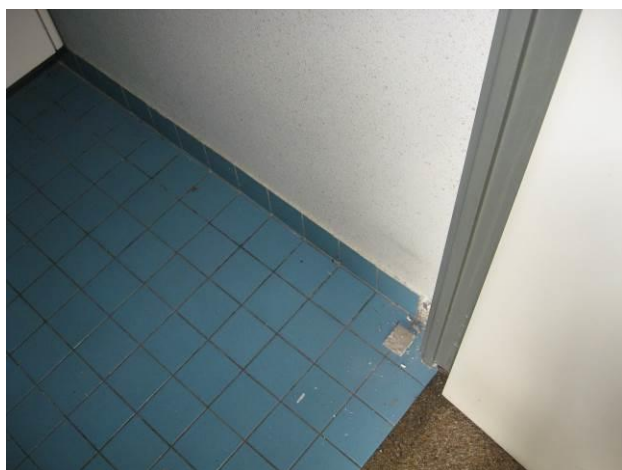

P 59: bâtiment Ancien Hôtel - niveau R+2 - Salles d'eau chambres - Colle de plinthe - Photo n° 59



P 60: bâtiment Ancien Hôtel - niveau R+2 - Salles d'eau chambres - Colle de faïence - Photo n° 60





P 61: bâtiment Ancien Hôtel - niveau R+2 - Chambres - Ragréage - Photo n° 61



P 62: bâtiment Ancien Hôtel - niveau R+2 - Chambres - Enduit mural - Photo n° 62



P 63: bâtiment Ancien Hôtel - niveau R+2 - Balcons gardes corps vitrés - Mastic vitrier - Photo n° 63



P 64: bâtiment Ancien Hôtel - niveau R+2 - Local ménage - Colle de faïence - Photo n° 64



P 65: bâtiment Ancien Hôtel - niveau R+2 - Local ménage - Colle de carrelage - Photo n° 65



P 66: bâtiment Ancien Hôtel - niveau R+2 - Local ménage - Peinture - Photo n° 66







P 67: bâtiment Ancien Hôtel - niveau R+2 - Salles d'eau  
chambres - Colle de carrelage - Photo n° 67



P 68: bâtiment Ancien Hôtel - niveau R+2 - Salles d'eau  
chambres - Colle de plinthe - Photo n° 68

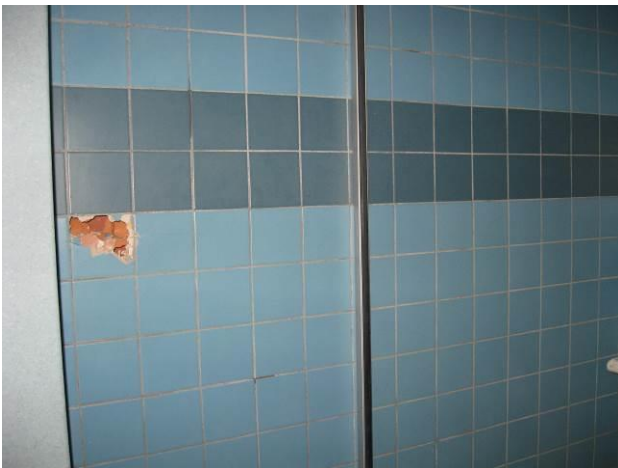

P 69: bâtiment Ancien Hôtel - niveau R+2 - Salles d'eau  
chambres - Colle de faïence - Photo n° 69



P 70: bâtiment Ancien Hôtel - niveau R+2 - Circulation -  
Ragréage - Photo n° 70



P 71: bâtiment Ancien Hôtel - niveau R+1 - Circulation - Feutre  
bitume passage cloison - Photo n° 71



IV 1: bâtiment Ancien Hôtel - niveau RDC - Casquette côté salle  
de réception - Conduit coffrage perdu - Photo n° 72





IV 2: bâtiment Ancien Hôtel - niveau RDC - Salle de réception -  
Conduit coffrage perdu - Photo n° 73



## Annexe 3. : attestation(s) et certificat(s)

---

### ANNEXE

#### ATTESTATION(S) ET CERTIFICAT(S)

*[cette annexe comporte 1 + 3 page(s)]*

Attestation d'assurance :



**ATTESTATION D'ASSURANCE**

Nous, soussignés **MSIG Insurance Europe AG**, Succursale en France, sis 65 Rue de la Victoire – 75009 PARIS – certifions par la présente que la Société :

**BUREAU VERITAS SERVICES France SAS**  
66 rue de Villiers  
92300 LEVALLOIS-PERRET

a souscrit auprès de notre Compagnie, pour le compte de sa filiale :

**Bureau Veritas Exploitation SAS**  
66 Rue de Villiers  
92300 LEVALLOIS-PERRET

un contrat d'assurance de **RESPONSABILITE CIVILE** portant le numéro F210.16.0414.

Ce contrat a pour objet de garantir les conséquences pécuniaires de la **RESPONSABILITE CIVILE** pouvant incomber à l'Assuré en raison des dommages corporels, matériels et immatériels causés aux tiers dans le cadre de ses activités de diagnostic amiante tels que :

- Diagnostic réglementaire avant travaux ou démolition
- Assistance technique pour travaux de traitement de l'amiante
- Repérage amiante (intégration au DTA ou DT parties privatives)
- Repérage amiante avant/après travaux ou démolition
- Réalisation ou mise à jour du dossier amiante
- Examen visuel après travaux de désamiantage
- Mesures de la concentration des fibres d'amiante dans l'air des immeubles bâtis
- Prélèvement et analyse d'eau afin de rechercher la présence d'amiante en suspension
- Analyse d'échantillons prélevés par l'Assuré
- Mesures d'exposition à l'amiante des travailleurs à leurs postes de travail
- Vérification périodique de l'état de conservation des matériaux contenant de l'amiante dans les bâtiments
- Diagnostic amiante réglementaire de transaction
- Diagnostic amiante sur équipements industriels
- Diagnostic portant sur la gestion des déchets issus de la démolition de catégories de bâtiments (décret 2011-610 du 31 mars 2011) : concernant cette dernière mission il est précisé que les garanties s'appliquent y compris lorsque la mission porte sur des démolitions ne comportant pas de déchets amiantés

Mais également analyses et/ou prélèvements d'échantillons, missions de recherche d'amiante, conseil en performance énergétique et/ou toutes missions connexes d'assistance technique et/ou de conseil découlant des missions de diagnostics ci-dessus et y compris les estimations financières liées aux propositions de solutions techniques formulées par l'Assuré.

**MONTANTS DE GARANTIES**

**RESPONSABILITE CIVILE EXPLOITATION :**

Tous dommages confondus (dommages corporels, matériels et immatériels consécutifs ou non), **par sinistre** ..... **1 000 000 EUR**

MSIG Insurance Europe AG  
Succursale en France  
65 Rue de la Victoire  
75009 Paris  
Tel: +33(0)1 40 67 42 42  
Fax: +33(0)1 40 67 12 34

RCS Paris 753143862, APE 6512 Z  
Siège social: An den Dominikanern 11-27  
50668 Cologne  
Allemagne

Attestation sur l'honneur :



**RESPONSABILITE CIVILE PROFESSIONNELLE PENDANT ET/OU APRES PRESTATION :**

Tous dommages confondus (dommages corporels, matériels et immatériels consécutifs ou non), **par année d'assurance** ..... **1 000 000 EUR**

La présente attestation valable du 01/01/2017 au 31/12/2017 à minuit, est délivrée, sous réserve du paiement de la prime d'assurance, pour servir et valoir ce que de droit et ne peut engager la Compagnie au-delà des clauses, termes et conditions du contrat auxquels elle se réfère.

Paris, le 4 janvier 2017

**MSIG Insurance Europe AG**  
65, rue de la Victoire - 75009 Paris  
Tél : 01 40 67 42 42 - Fax : 01 40 67 12 34  
RCS Paris 753143882 APE 6512Z

MSIG Insurance Europe AG  
Succursale en France  
65 Rue de la Victoire  
75009 Paris  
Tel: +33(0)1 40 67 42 42  
Fax: +33(0)1 40 67 12 34

RCS Paris 753143882, APE 6512 Z  
Siège social: An den Dominikanern 11-27  
50668 Cologne  
Allemagne



Certificat(s) :

**BUREAU VERITAS**  
Certification



**Certificat**  
Attribué à

**Monsieur Ludovic FRANCOIS**

Bureau Veritas Certification certifie que les compétences de la personne mentionnée ci-dessus répondent aux exigences des arrêtés relatifs aux critères de certification de compétences ci-dessous pris en application des articles L271-6 et R 271.1 du Code de la Construction et de l'Habitation et relatifs aux critères de compétence des personnes physiques réalisant des dossiers de diagnostics techniques tels que définis à l'article L271-4 du code précité.

**DOMAINES TECHNIQUES**

|                           | Référence des arrêtés  | Date de Certification originale | Validité du certificat |
|---------------------------|--|---------------------------------|------------------------|
| <b>Amiante</b>            | Arrêté du 21 novembre 2006 définissant les critères de certification des compétences des personnes physiques opérateurs de repérage et de diagnostic amiante dans les immeubles bâtis et les critères d'accréditation des organismes de certification  | 16/08/2012                      | 16/08/2017             |
| <b>Plomb</b>              | Arrêté du 21 novembre 2006 modifié définissant les critères de certification des compétences des personnes physiques opérateurs des constats de risque d'exposition au plomb, des diagnostics du risque d'intoxication par le plomb des peintures ou des contrôles après travaux en présence de plomb, et les critères d'accréditation des organismes de certification | 16/08/2012                      | 16/08/2017             |
| <b>Termites Métropole</b> | Arrêté du 30 octobre 2006 modifié définissant les critères de certification des compétences des personnes physiques réalisant l'état relatif à la présence de termites dans le bâtiment et les critères d'accréditation des organismes de certification  | 16/08/2012                      | 16/08/2017             |

La validité du certificat peut être vérifiée en se connectant sur le site : [www.bureauveritas.fr/certification-diag](http://www.bureauveritas.fr/certification-diag)

Date : 16/08/2012  
Numéro de certificat : 2489649

**Etienne CASAL**  
Directeur Général

*Plo JED*



BUREAU EN CHARGE : Bureau Veritas Certification France - 60, avenue du Général de Gaulle - 92046 Paris La Défense  
BUREAU EMETTEUR : Bureau Veritas Certification France - 41, chemin des Peupliers - BP 58 - 66573 Dardilly Cedex



## Annexe 4. : procès-verbal du laboratoire d'analyse d'échantillons

---

### ANNEXE

#### PROCES-VERBAL DU LABORATOIRE D'ANALYSE D'ECHANTILLONS

*[cette annexe comporte 1 + 7 page(s)]*



# CARSO - LABORATOIRE SANTÉ ENVIRONNEMENT HYGIÈNE DE LYON

Laboratoire Agréé pour les analyses d'eaux par le Ministère de la Santé

Département Amiante  
4, avenue Jean Moulin - CS 30228  
69633 VENISSIEUX CEDEX  
Tél. : (33) 04 72 76 16 39  
Fax : (33) 04 78 72 00 67

## RAPPORT D'ANALYSE

### RECHERCHE DE FIBRES D'AMIANTE ET DE FCR DANS LES MATERIAUX

Accréditation  
N°1-1531  
PORTÉE  
disponible sur  
www.cofrac.fr



Edité le 10/07/2017  
17:31:17

BUREAU VERITAS EXPLOITATION  
5 rue du Bois Joli

CS90002

63801

COURNON D'AUVERGNE

Tél client : 06 89 67 57 24

Le rapport établi ne concerne que les échantillons soumis à l'essai. Il comporte 7 pages.

La reproduction de ce rapport d'analyse n'est autorisée que sous la forme de fac-similé photographique intégral.

Identification Dossier CARSO **AMI17-10014**  
Identification Dossier Client 1510797822/17067/7053068/1  
Contrat AMIC17-3  
Réceptionné le 03/07/2017  
Site ANCIEN HOTEL  
Domaine de la Prade  
63118 CEBAZAT

Nombre d'échantillon(s) du dossier : 71

Nombre d'échantillon(s) approuvé(s) : 71

Approuvé par : **Mickael CARREIRA**

| Echantillon   | Référence client  | Description visuelle de la couche  | Technique utilisée | Nombre Préparation | Résultats             | Cofrac |
|---------------|---|--|--------------------|--------------------|-----------------------|--------|
| AMI1707-129-1 | 7053068 - P1 - 1/71<br>RDC Chauffage<br>Joint de bride                      | Matériau fibro-granuleux beige + peinture rouge indissociables                   | MOLP               | 2                  | POSITIF<br>Chrysotile | #      |
| AMI1707-130-1 | 7053068 - P2 - 2/71<br>RDC Chauffage<br>Calorifugeage                       | Bourres fibreuses jaune et verte + matériau plastifié souple gris indissociables | META               | 1                  | NEGATIF<br>-          | #      |
| AMI1707-131-1 | 7053068 - P3 - 3/71<br>RDC Chauffage<br>Enduit mural                        | Matériau granuleux dur gris  | META               | 1                  | NEGATIF<br>-          | #      |
| AMI1707-132-1 | 7053068 - P4 - 4/71<br>RDC Extension<br>façade extérieure<br>Enduit projeté | Matériau granuleux dur beige + peinture verte indissociables                     | META               | 1                  | NEGATIF<br>-          | #      |
| AMI1707-133-1 | 7053068 - P5 - 5/71<br>RDC Façade<br>extérieure escalier<br>Mastic vitrier  | Matériau granuleux dur beige + peinture blanche indissociables                   | META               | 1                  | NEGATIF<br>-          | #      |
| AMI1707-134-1 | 7053068 - P6 - 6/71<br>RDC Salle de<br>réception<br>Colle de plinthe        | Matériau granuleux dur beige   | META               | 2                  | POSITIF<br>Chrysotile | #      |
| AMI1707-135-1 | 7053068 - P7 - 7/71<br>RDC Salle de<br>réception<br>Colle de carrelage      | Matériau granuleux dur gris  | META               | 1                  | NEGATIF<br>-          | #      |
| AMI1707-136-1 | 7053068 - P8 - 8/71<br>RDC Salle de<br>réception<br>Enduit mural            | Matériau granuleux dur gris + peinture blanche indissociables                    | META               | 1                  | NEGATIF<br>-          | #      |

Page 1 / 7

Société par action simplifiée au capital de 2 283 622,30 € - RCS Lyon B 410 545 313 - SIRET 410 545 313 00042 - APE 7120B — N° TVA: FR 82 410 545 313  
Siège social et laboratoire : 4, avenue Jean Moulin — CS 30228 - 69633 VENISSIEUX CEDEX - Tél : (33) 04 72 76 16 16 - Fax : (33) 04 78 72 35 03  
Site web : www.groupecarso.com - e-mail : carso@groupecarso.com

# CARSO - LABORATOIRE SANTÉ ENVIRONNEMENT HYGIÈNE DE LYON

Laboratoire Agréé pour les analyses d'eaux par le Ministère de la Santé

Identification Dossier CARSO **AMI17-10014**  
 Identification Dossier Client 1510797822/17067/7053068/1  
 Contrat AMIC17-3  
 Réceptionné le 03/07/2017  
 Site ANCIEN HOTEL  
 Domaine de la Prade  
 63118 CEBAZAT

Nombre d'échantillon(s) du dossier : 71  
 Nombre d'échantillon(s) approuvé(s) : 71

Approuvé par : **Mickael CARREIRA**

| Echantillon   | Référence client   | Description visuelle de la couche   | Technique utilisée | Nombre Préparation | Résultats             | Cofrac |
|---------------|--|---|--------------------|--------------------|-----------------------|--------|
| AMI1707-137-1 | 7053068 - P9 - 9/71<br>RDC Salle de réception<br>Enduit bande à Placo au plafond   | Matériau granuleux dur blanc + matériau cartonné + peinture beige indissociables                        | META               | 1                  | NEGATIF<br>-          | #      |
| AMI1707-138-1 | 7053068 - P10 - 10/71 RDC Salle de réception<br>Enduit de rebouchage placard       | Matériau granuleux dur blanc  | META               | 1                  | NEGATIF<br>-          | #      |
| AMI1707-139-1 | 7053068 - P11 - 11/71 RDC escalier<br>accès vide sanitaire<br>Colle de carrelage   | Matériau granuleux durs gris  | META               | 1                  | NEGATIF<br>-          | #      |
| AMI1707-140-1 | 7053068 - P12 - 12/71 R-1 Vide sanitaire<br>Enduit de rebouchage tuyauterie        | Matériau granuleux dur beige  | META               | 1                  | NEGATIF<br>-          | #      |
| AMI1707-141-1 | 7053068 - P13 - 13/71 R-1 Vide sanitaire<br>Calorifugeage                          | Bourre fibreuse blanche + entoilage + matériau granuleux dur blanc + matériau bitumineux indissociables | META               | 1                  | NEGATIF<br>-          | #      |
| AMI1707-142-1 | 7053068 - P14 - 14/71 RDC SAS<br>accès vide sanitaire<br>Colle de plinthe          | Matériau granuleux dur beige  | META               | 2                  | POSITIF<br>Chrysotile | #      |
| AMI1707-143-1 | 7053068 - P15 - 15/71 Bâtiment principal Toiture terrasse<br>Paxalu acrotères      | Matériau bitumineux + entoilage + aluminium indissociables  | META               | 1                  | NEGATIF<br>-          | #      |
| AMI1707-144-1 | 7053068 - P16 - 16/71 Bâtiment principal Toiture terrasse<br>Complexe d'étanchéité | Matériau bitumineux + bourre fibreuse jaune indissociables  | META               | 1                  | NEGATIF<br>-          | #      |
| AMI1707-145-1 | 7053068 - P17 - 17/71 Casquette Toiture<br>Complexe d'étanchéité Shingle           | Matériau bitumineux   | META               | 1                  | NEGATIF<br>-          | #      |
| AMI1707-146-1 | 7053068 - P18 - 18/71 Toiture chaufferie<br>Complexe d'étanchéité Shingle          | Matériau fibro-granuleux beige + matériau bitumineux + bourre fibreuse blanche indissociables           | META               | 1                  | NEGATIF<br>-          | #      |

Page 2 / 7

Société par action simplifiée au capital de 2 283 622,30 € - RCS Lyon B 410 545 313 - SIRET 410 545 313 00042 - APE 7120B — N° TVA: FR 82 410 545 313  
 Siège social et laboratoire : 4, avenue Jean Moulin — CS 30228 - 69633 VENISSIEUX CEDEX - Tél : (33) 04 72 76 16 16 - Fax : (33) 04 78 72 35 03  
 Site web : [www.groupecarso.com](http://www.groupecarso.com) - e-mail : [carso@groupecarso.com](mailto:carso@groupecarso.com)



## CARSO - LABORATOIRE SANTÉ ENVIRONNEMENT HYGIÈNE DE LYON

Laboratoire Agréé pour les analyses d'eaux par le Ministère de la Santé

Identification Dossier CARSO **AMI17-10014**  
Identification Dossier Client 1510797822/17067/7053068/1  
Contrat AMIC17-3  
Réceptionné le 03/07/2017  
Site ANCIEN HOTEL  
Domaine de la Prade  
63118 CEBAZAT  
  
Nombre d'échantillon(s) du dossier : 71  
Nombre d'échantillon(s) approuvé(s) : 71

Approuvé par : Mickael CARREIRA

| Echantillon   | Référence client   | Description visuelle de la couche  | Technique utilisée | Nombre Préparation | Résultats    | Cofrac |
|---------------|--|--|--------------------|--------------------|--------------|--------|
| AMI1707-147-1 | 7053068 - P19 -<br>19/71 Toiture<br>chaufferie<br>Paxalu acrotères                           | Matériau bitumineux + entoilage + aluminium<br>indissociables  | META               | 1                  | NEGATIF<br>- | #      |
| AMI1707-148-1 | 7053068 - P20 -<br>20/71 RDC Salle<br>arrière<br>Enduit mural+feuille<br>alu+moquette murale | Bourre fibreuse jaune + matériau cartonné +<br>matériau granuleux dur blanc + peinture grise<br>indissociables | META               | 1                  | NEGATIF<br>- | #      |
| AMI1707-149-1 | 7053068 - P21 -<br>21/71 RDC Salle<br>d'eau Chambres<br>Colle de carrelage                   | Matériau granuleux dur gris  | META               | 1                  | NEGATIF<br>- | #      |
| AMI1707-150-1 | 7053068 - P22 -<br>22/71 RDC Salle<br>d'eau Chambres<br>Colle de plinthe                     | Matériau granuleux dur blanc   | META               | 1                  | NEGATIF<br>- | #      |
| AMI1707-151-1 | 7053068 - P23 -<br>23/71 RDC Salle<br>d'eau Chambres<br>Colle de faïence                     | Matériaux granuleux durs beige et rouge +<br>matériau cartonné indissociables                                  | META               | 1                  | NEGATIF<br>- | #      |
| AMI1707-152-1 | 7053068 - P24 -<br>24/71 RDC Salle<br>d'eau Chambres<br>Isolation                            | Bourre fibreuse noire  | META               | 1                  | NEGATIF<br>- | #      |
| AMI1707-153-1 | 7053068 - P25 -<br>25/71 RDC<br>Chambres côté<br>avant<br>Mastic vitrier                     | Matériau granuleux dur marron + peinture<br>marron indissociables  | META               | 1                  | NEGATIF<br>- | #      |
| AMI1707-154-1 | 7053068 - P26 -<br>26/71 RDC<br>Chambres<br>Ragréage   | Matériau granuleux dur gris  | META               | 1                  | NEGATIF<br>- | #      |
| AMI1707-155-1 | 7053068 - P27 -<br>27/71 RDC<br>Chambres<br>Enduit mural                                     | Matériau granuleux dur gris + peinture beige +<br>matériau cartonné blanc indissociables                       | META               | 1                  | NEGATIF<br>- | #      |
| AMI1707-156-1 | 7053068 - P28 -<br>28/71 RDC Local<br>ménage<br>Colle de carrelage                           | Matériau granuleux dur gris  | META               | 1                  | NEGATIF<br>- | #      |
| AMI1707-157-1 | 7053068 - P29 -<br>29/71 RDC Local<br>ménage<br>Colle de faïence                             | Matériaux granuleux durs blanc et beige +<br>peinture grise indissociables                                     | META               | 1                  | NEGATIF<br>- | #      |

Page 3 / 7

Société par action simplifiée au capital de 2 283 622,30 € - RCS Lyon B 410 545 313 - SIRET 410 545 313 00042 - APE 7120B — N° TVA: FR 82 410 545 313  
Siège social et laboratoire : 4, avenue Jean Moulin — CS 30228 - 69633 VENISSIEUX CEDEX - Tél : (33) 04 72 76 16 16 - Fax : (33) 04 78 72 35 03  
Site web : [www.groupecarso.com](http://www.groupecarso.com) - e-mail : [carso@groupecarso.com](mailto:carso@groupecarso.com)



## CARSO - LABORATOIRE SANTÉ ENVIRONNEMENT HYGIÈNE DE LYON

Laboratoire Agréé pour les analyses d'eaux par le Ministère de la Santé

Identification Dossier CARSO **AMI17-10014**  
Identification Dossier Client 1510797822/17067/7053068/1  
Contrat AMIC17-3  
Réceptionné le 03/07/2017  
Site ANCIEN HOTEL  
Domaine de la Prade  
63118 CEBAZAT

Nombre d'échantillon(s) du dossier : 71  
Nombre d'échantillon(s) approuvé(s) : 71

Approuvé par : Mickael CARREIRA

| Echantillon   | Référence client   | Description visuelle de la couche   | Technique utilisée | Nombre Préparation | Résultats             | Cofrac |
|---------------|--|---|--------------------|--------------------|-----------------------|--------|
| AMI1707-158-1 | 7053068 - P30 - 30/71 RDC Local ménage<br>Colle de plinthe                       | Matériau granuleux dur beige  | META               | 2                  | POSITIF<br>Chrysotile | #      |
| AMI1707-159-1 | 7053068 - P31 - 31/71 RDC Partie extension SAS accès<br>Colle de faïence         | Matériaux granuleux durs blanc et beige indissociables                                      | META               | 1                  | NEGATIF<br>-          | #      |
| AMI1707-160-1 | 7053068 - P32 - 32/71 RDC Partie extension SAS accès<br>Enduit bande à Placo     | Matériau granuleux dur blanc + matériau cartonné + peinture rose indissociables             | META               | 1                  | NEGATIF<br>-          | #      |
| AMI1707-161-1 | 7053068 - P33 - 33/71 RDC Partie extension SAS accès<br>Colle de plinthe         | Matériau granuleux dur gris   | META               | 1                  | NEGATIF<br>-          | #      |
| AMI1707-162-1 | 7053068 - P34 - 34/71 RDC Partie extension SAS accès<br>Colle de carrelage       | Matériau granuleux dur gris   | META               | 1                  | NEGATIF<br>-          | #      |
| AMI1707-163-1 | 7053068 - P35 - 35/71 RDC Partie extension Grande salle<br>Enduit bande à Placo  | Matériau granuleux dur blanc + matériau cartonné + peintures rose et blanche indissociables | META               | 1                  | NEGATIF<br>-          | #      |
| AMI1707-164-1 | 7053068 - P36 - 36/71 RDC Partie extension Grande salle<br>Isolation plafond     | Bourre fibreuse jaune + matériau cartonné bitumineux indissociables                         | META               | 1                  | NEGATIF<br>-          | #      |
| AMI1707-165-1 | 7053068 - P37 - 37/71 RDC Partie extension Sanitaires<br>Faux-plafond            | Matériau fibro-granuleux beige + peinture blanche indissociables                            | META               | 1                  | NEGATIF<br>-          | #      |
| AMI1707-166-1 | 7053068 - P38 - 38/71 RDC Partie extension Grande salle<br>Colle type MAP au mur | Matériau granuleux dur beige + polystyrène indissociables                                   | META               | 1                  | NEGATIF<br>-          | #      |
| AMI1707-167-1 | 7053068 - P39 - 39/71 R+1 Chambres<br>Enduit mural                               | Matériaux granuleux durs gris et blanc + peinture blanche indissociables                    | META               | 1                  | NEGATIF<br>-          | #      |
| AMI1707-168-1 | 7053068 - P40 - 40/71 R+1 Chambres<br>Ragréage                                   | Matériau granuleux dur gris   | META               | 1                  | NEGATIF<br>-          | #      |

Page 4 / 7

Société par action simplifiée au capital de 2 283 822,30 € - RCS Lyon B 410 545 313 - SIRET 410 545 313 00042 - APE 7120B — N° TVA: FR 82 410 545 313  
Siège social et laboratoire : 4, avenue Jean Moulin — CS 30228 - 69633 VENISSIEUX CEDEX - Tél : (33) 04 72 76 16 16 - Fax : (33) 04 78 72 35 03  
Site web : [www.groupecarso.com](http://www.groupecarso.com) - e-mail : [carso@groupecarso.com](mailto:carso@groupecarso.com)

# CARSO - LABORATOIRE SANTÉ ENVIRONNEMENT HYGIÈNE DE LYON

Laboratoire Agréé pour les analyses d'eaux par le Ministère de la Santé

Identification Dossier CARSO **AMI17-10014**  
 Identification Dossier Client 1510797822/17067/7053068/1  
 Contrat AMIC17-3  
 Réceptionné le 03/07/2017  
 Site ANCIEN HOTEL  
 Domaine de la Prade  
 63118 CEBAZAT  
 Nombre d'échantillon(s) du dossier : 71  
 Nombre d'échantillon(s) approuvé(s) : 71  
 Approuvé par : **Mickael CARREIRA**

| Echantillon   | Référence client   | Description visuelle de la couche  | Technique utilisée | Nombre Préparation | Résultats    | Cofrac |
|---------------|--|--|--------------------|--------------------|--------------|--------|
| AMI1707-169-1 | 7053068 - P41 - 41/71 R+1 Escalier Moquette                          | Moquette bleue + matériau ligneux + matériau granuleux dur gris indissociables | META               | 1                  | NEGATIF<br>- | #      |
| AMI1707-170-1 | 7053068 - P42 - 42/71 R+1 Circulation Isolation                      | Bourre fibreuse noire  | META               | 1                  | NEGATIF<br>- | #      |
| AMI1707-171-1 | 7053068 - P43 - 43/71 R+1 Circulation Mastic vitrier                 | Matériau granuleux dur beige + peinture rose indissociables                    | META               | 1                  | NEGATIF<br>- | #      |
| AMI1707-172-1 | 7053068 - P44 - 44/71 R+1 Balcons gardes corps vitrés Mastic vitrier | Matériau granuleux dur beige + peinture blanche indissociables                 | META               | 1                  | NEGATIF<br>- | #      |
| AMI1707-173-1 | 7053068 - P45 - 45/71 R+1 Salle d'eau Grande Chambre Mastic vitrier  | Matériau souple gris   | META               | 1                  | NEGATIF<br>- | #      |
| AMI1707-174-1 | 7053068 - P46 - 46/71 R+1 Salle d'eau Chambres Colle de carrelage    | Matériau granuleux dur gris  | META               | 1                  | NEGATIF<br>- | #      |
| AMI1707-175-1 | 7053068 - P47 - 47/71 R+1 Salle d'eau Chambres Colle de plinthe      | Matériaux granuleux durs blanc et beige indissociables                         | META               | 1                  | NEGATIF<br>- | #      |
| AMI1707-176-1 | 7053068 - P48 - 48/71 R+1 Salle d'eau Chambres Colle de faïence      | Matériaux granuleux durs blanc et beige + matériau cartonné indissociables     | META               | 1                  | NEGATIF<br>- | #      |
| AMI1707-177-1 | 7053068 - P49 - 49/71 R+1 Local ménage Colle de faïence              | Matériaux granuleux durs blanc et beige indissociables                         | META               | 1                  | NEGATIF<br>- | #      |
| AMI1707-178-1 | 7053068 - P50 - 50/71 R+1 Local ménage Colle de carrelage            | Matériau granuleux dur gris  | META               | 1                  | NEGATIF<br>- | #      |
| AMI1707-179-1 | 7053068 - P51 - 51/71 R+1 Salle d'eau Chambres Colle de carrelage    | Matériau granuleux dur gris  | META               | 1                  | NEGATIF<br>- | #      |
| AMI1707-180-1 | 7053068 - P52 - 52/71 R+1 Salle d'eau Chambres Colle de plinthe      | Matériau granuleux dur beige + matériau cartonné indissociables                | META               | 1                  | NEGATIF<br>- | #      |

Page 5 / 7

Société par action simplifiée au capital de 2 283 622,30 € - RCS Lyon B 410 545 313 - SIRET 410 545 313 00042 - APE 7120B — N° TVA: FR 82 410 545 313  
 Siège social et laboratoire : 4, avenue Jean Moulin — CS 30228 - 69633 VENISSIEUX CEDEX - Tél : (33) 04 72 76 16 16 - Fax : (33) 04 78 72 35 03  
 Site web : [www.groupecarso.com](http://www.groupecarso.com) - e-mail : [carso@groupecarso.com](mailto:carso@groupecarso.com)

# CARSO - LABORATOIRE SANTÉ ENVIRONNEMENT HYGIÈNE DE LYON

Laboratoire Agréé pour les analyses d'eaux par le Ministère de la Santé

Identification Dossier CARSO **AMI17-10014**  
 Identification Dossier Client 1510797822/17067/7053068/1  
 Contrat AMIC17-3  
 Réceptionné le 03/07/2017  
 Site ANCIEN HOTEL  
 Domaine de la Prade  
 63118 CEBAZAT

Nombre d'échantillon(s) du dossier : 71  
 Nombre d'échantillon(s) approuvé(s) : 71

Approuvé par : **Mickael CARREIRA**

| Echantillon   | Référence client   | Description visuelle de la couche   | Technique utilisée | Nombre Préparation | Résultats    | Cofrac |
|---------------|--|---|--------------------|--------------------|--------------|--------|
| AMI1707-181-1 | 7053068 - P53 - 53/71 R+1 Salle d'eau Chambres Colle de faïence      | Matériau granuleux dur beige + matériau cartonné indissociables           | META               | 1                  | NEGATIF<br>- | #      |
| AMI1707-182-1 | 7053068 - P54 - 54/71 R+2 Circulation Mastic vitrier                 | Matériau granuleux dur beige + peinture marron indissociables             | META               | 1                  | NEGATIF<br>- | #      |
| AMI1707-183-1 | 7053068 - P55 - 55/71 R+2 Circulation Isolation                      | Bourre fibreuse noire   | META               | 1                  | NEGATIF<br>- | #      |
| AMI1707-184-1 | 7053068 - P56 - 56/71 R+2 Escalier Mastic vitrier                    | Matériau granuleux dur beige + peinture blanche indissociables            | META               | 1                  | NEGATIF<br>- | #      |
| AMI1707-185-1 | 7053068 - P57 - 57/71 R+2 Salle d'eau Grande Chambre Mastic vitrier  | Matériau souple gris  | META               | 1                  | NEGATIF<br>- | #      |
| AMI1707-186-1 | 7053068 - P58 - 58/71 R+2 Salle d'eau Chambres Colle de carrelage    | Matériau granuleux dur gris   | META               | 1                  | NEGATIF<br>- | #      |
| AMI1707-187-1 | 7053068 - P59 - 59/71 R+2 Salle d'eau Chambres Colle de plinthe      | Matériaux granuleux durs beige et blanc indissociables                    | META               | 1                  | NEGATIF<br>- | #      |
| AMI1707-188-1 | 7053068 - P60 - 60/71 R+2 Salle d'eau Chambres Colle de faïence      | Matériaux granuleux durs blanc et rouge indissociables                    | META               | 1                  | NEGATIF<br>- | #      |
| AMI1707-189-1 | 7053068 - P61 - 61/71 R+2 Chambres Ragréage                          | Matériau granuleux dur gris   | META               | 1                  | NEGATIF<br>- | #      |
| AMI1707-190-1 | 7053068 - P62 - 62/71 R+2 Chambres Enduit mural                      | Matériaux granuleux durs beige et blanc + peinture blanche indissociables | META               | 1                  | NEGATIF<br>- | #      |
| AMI1707-191-1 | 7053068 - P63 - 63/71 R+2 Balcons gardes corps vitrés Mastic vitrier | Matériau granuleux dur beige + peinture noire indissociables              | META               | 1                  | NEGATIF<br>- | #      |
| AMI1707-192-1 | 7053068 - P64 - 64/71 R+2 Local ménage Colle de faïence              | Matériaux granuleux durs beige et blanc indissociables                    | META               | 1                  | NEGATIF<br>- | #      |

Page 6 / 7

Société par action simplifiée au capital de 2 283 822,30 € - RCS Lyon B 410 545 313 - SIRET 410 545 313 00042 - APE 7120B — N° TVA: FR 82 410 545 313  
 Siège social et laboratoire : 4, avenue Jean Moulin — CS 30228 - 69633 VENISSIEUX CEDEX - Tél : (33) 04 72 76 16 16 - Fax : (33) 04 78 72 35 03  
 Site web : [www.groupecarso.com](http://www.groupecarso.com) - e-mail : [carso@groupecarso.com](mailto:carso@groupecarso.com)



# CARSO - LABORATOIRE SANTÉ ENVIRONNEMENT HYGIÈNE DE LYON

Laboratoire Agréé pour les analyses d'eaux par le Ministère de la Santé

Identification Dossier CARSO **AMI17-10014**  
 Identification Dossier Client 1510797822/17067/7053068/1  
 Contrat AMIC17-3  
 Réceptionné le 03/07/2017  
 Site ANCIEN HOTEL  
 Domaine de la Prade  
 63118 CEBAZAT

Nombre d'échantillon(s) du dossier : 71  
 Nombre d'échantillon(s) approuvé(s) : 71

Approuvé par : **Mickael CARREIRA**

| Echantillon   | Référence client  | Description visuelle de la couche  | Technique utilisée | Nombre Préparation | Résultats    | Cofrac |
|---------------|---|--|--------------------|--------------------|--------------|--------|
| AMI1707-193-1 | 7053068 - P65 -<br>65/71 R+2 Local<br>ménage<br>Colle de carrelage              | Matériau granuleux dur gris  | META               | 1                  | NEGATIF<br>- | #      |
| AMI1707-194-1 | 7053068 - P66 -<br>66/71 R+2 Local<br>ménage<br>Peinture                        | Matériau granuleux dur beige + peinture grise<br>indissociables                      | META               | 1                  | NEGATIF<br>- | #      |
| AMI1707-195-1 | 7053068 - P67 -<br>67/71 R+2 Salle<br>d'eau Chambres<br>Colle de carrelage      | Matériau granuleux dur gris  | META               | 1                  | NEGATIF<br>- | #      |
| AMI1707-196-1 | 7053068 - P68 -<br>68/71 R+2 Salle<br>d'eau Chambres<br>Colle de plinthe        | Matériaux granuleux durs beige et blanc<br>indissociables                            | META               | 1                  | NEGATIF<br>- | #      |
| AMI1707-197-1 | 7053068 - P69 -<br>69/71 R+2 Salle<br>d'eau Chambres<br>Colle de faïence        | Matériaux granuleux durs beige, blanc et rouge<br>+ matériau cartonné indissociables | META               | 1                  | NEGATIF<br>- | #      |
| AMI1707-198-1 | 7053068 - P70 -<br>70/71 R+2<br>Circulation<br>Ragréage                         | Matériaux granuleux durs gris et beige<br>indissociables                             | META               | 1                  | NEGATIF<br>- | #      |
| AMI1707-199-1 | 7053068 - P71 -<br>71/71 R+1<br>Circulation<br>Feutre bitume<br>passage cloison | Matériau bitumineux  | META               | 1                  | NEGATIF<br>- | #      |

META : Microscopie Electronique à Transmission Analytique réalisée selon méthode interne MAM-004 et NF X43-050

MOLP : Microscopie Optique à Lumière Polarisée réalisée selon méthode interne MAM-003 et HSG248-2005

Les données concernant la réception, la conservation, le traitement analytique de l'échantillon et les incertitudes de mesure sont consultables au laboratoire. Pour déclarer, ou non, la conformité à la spécification, il n'a pas été tenu explicitement compte de l'incertitude associée au résultat.

L'accréditation du COFRAC atteste de la compétence des laboratoires pour les seuls essais couverts par l'accréditation, identifiés par le symbole #.

Les paramètres sous-traités sont identifiés par (\*).

Mickael CARREIRA  
 Ingénieur de Laboratoire







## Annexe 5. : copie(s) de(s) rapport(s) antérieur(s)

---

### ANNEXE

#### COPIE(S) DE(S) RAPPORT(S) ANTERIEUR(S)

*[cette annexe comporte 1 + 0 page(s)]*

*ABSENCE DE RAPPORT ANTERIEUR FOURNI PAR LE CLIENT  
ANNEXE SANS OBJET*